

# f m i n f o

## changements de fonctions

N° 96 Septembre 1995



**Jean-Paul Barel**, venant de DMM, est affecté à la Section Technique DK. Il est rattaché à Henri Douay.

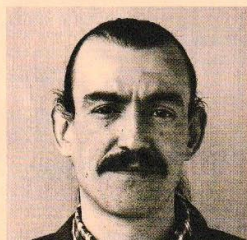

**Olivier Beltrando**, Technicien Informatique au STI, a intégré DSI. Il est rattaché à André Dubois.



**Jean-Luc Budka**, Technicien Fabrication Fonderie, prend la responsabilité du secteur Fabrication Moulage Chantier III. Il est rattaché à Simon Makos.



**Marc Baudet**, en provenance de DMM, prend la fonction de Chef de Section Progrès Usinage TU/SM/PU. Il est rattaché à Jacques Chapron.



**Mohamed Benjlali**, Technicien Fabrication DM/DK, est affecté au Groupe Lancement ES/L.



**Jean-Pierre Buysse**, Technicien Fabrication DM/V6, est affecté au Groupe Lancement ES/L.



**Didier Bednarek**, Technicien SMM/MEC, est muté au SMM/OC.

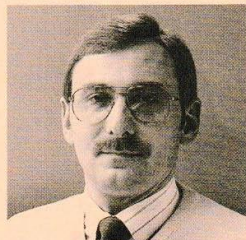

**Jacques Bialek**, en provenance de DLA/SOP, est affecté au DM J. Il est rattaché à Claudie Filleul.



**Kléber Codron**, détaché à DLA/Logistique, prend ses fonctions au sein du SL DM/V6-DK. Il est rattaché à Fabrice Guéguin.



**Pascal Codron**, Responsable d'Ordonnancement du Moteur TU et du Magasin SOP, est rattaché à Joseph Dankowski.

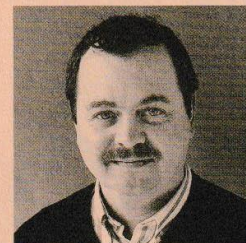

**Alain Coode**, Technicien Etudes Essais en AED/diesel, a été embauché au DQ.



**Marc Declercq**, SM/DK, prend la fonction de Chef de Groupe.

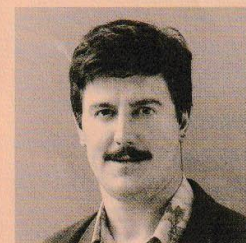

**Fabien Demaret** a été embauché pour prendre à la mi-septembre la fonction de Chef d'Equipe en Fusion. Il est rattaché à Julien Segard.



**René Comble**, Technicien AED Moteur Essence DQ, prendra la fonction Mesures, Analyses et Expertises Moteurs à DQ/MES, à compter du 28 août 1995.

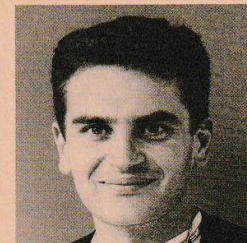

**Xavier David**, Technicien Méthodes Fonderie, a été embauché à la Section Progrès Process. Il est rattaché à Frédéric Lassus.



**Sylvie Defer**, en provenance de DPRS/Communication, prendra en charge la fonction du Secrétariat de Direction FM, à dater du 28 août 1995.



**Daniel Deneuville**, en provenance de DLA/SOP, assurera la fonction Qualité Aval du Moteur D. Il sera rattaché à Lucien Simon.



**Roland Compagnon**, en provenance de DLA/SOP, est affecté au DM/D. Il est rattaché à Joseph Polaszek.



**Francis Dekeukelaere** prend en charge le suivi des autorisations du Plan d'Investissements. Il est rattaché à Francis Tiberghien.



**Michel Delpierre** assure la fonction de Chef de Section Automatismes et Informatique de Process à DMM.

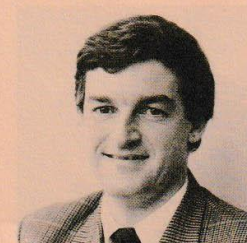

**Patrick Desmazières**, en provenance de DLA/SOP, prendra en charge la fonction de Chef de Ligne Montage ES/L, au sein du Groupe de Démarrage.





**Patrick Gathellier**, en provenance de DLA/SOP, est affecté au DM/V6-DK Logistique. Il est rattaché à Jean-Claude Bigotte.

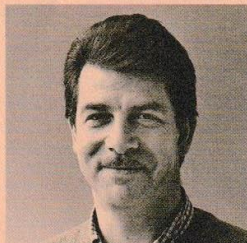

**Daniel Gras**, en provenance du DM/DK, prendra progressivement la fonction de Chef d'Equipe Carter-Cylindres au Moteur ES/L, en plus de celle qu'il a actuellement au DK.

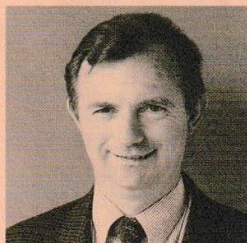

**Michel Hochedez**, en provenance du DM/TU-TUF, est affecté au Groupe Lancement DM ES/L. Il reste rattaché à Michel Boulanger.



**Daniel Lallain**, en provenance de DLA/SOP, est affecté au DM/V6-DK Logistique. Il est rattaché à Jean-Claude Bigotte.



**Guy Genot**, en provenance de DLA/SOP, est affecté au DM/V6-DK Logistique. Il est rattaché à Kléber Codron.



**Claude Gressier** prendra la fonction de Chef d'Equipe Fabrication Vilebrequins, Culasses et Arbres à Cames au DM/DK à compter du 28 août 1995. Il sera rattaché à Jean-Pierre Targowski.



**Patrick Kubicek**, en provenance de DMM, a intégré SM/D, en fonction de Technicien Métiers-Moyens Usinage Transfert et MS.



**Christian Lebacq** prendra la responsabilité de l'Atelier Réparation Moyens et Outillages Fonderie, à compter du 28 août 1995. Il sera rattaché à Dominique Dupont.

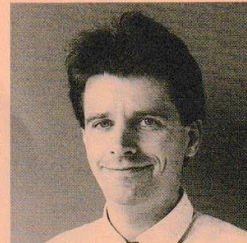

**Jean Gorcol**, en provenance de DLA/SOP, est affecté au DM/V6-DK Logistique. Il est rattaché à Kléber Codron.



**Maurice Haverland**, en provenance de DLA/SOP, sera affecté à DQ/PA. Il sera rattaché à Jean Oignier.



**Franck Lagache** prend la fonction d'Agent de Maîtrise Noyautage Chantier III Fonderie. Il est rattaché à Simon Makos.



**Dominique Legrand**, a été embauché en tant que Technicien Méthodes Maintenance Fonderie, à compter du 28 août 1995. Il est sous la responsabilité de Serge Cave.



**Monique Dhoop**, en provenance de DLA/SOP, assurera le secrétariat du Groupe de Démarrage du Moteur ES/L. Elle sera rattachée au Chef du GL-ES/L.



**Jean-Louis Druelle**, Technicien au SQ/DK, est affecté à la Gestion Economique et Personnel du DM/V6-DK. Il est rattaché à Philippe Lanoy.

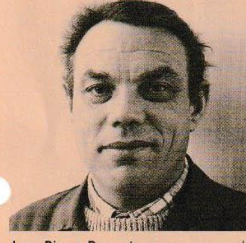

**Jean-Pierre Dupont**, en provenance de DM/V6, prend, en plus de sa fonction actuelle, celle de Chef d'Equipe Vilebrequins au Moteur ES/L.



**Jean-Pierre Gaches**, en provenance du SM/DK, prend la responsabilité des Sections Moyens Montage et Progrès Montage au SM/TU.



**Jean-Louis Diers**, Technicien de Fabrication au Moteur V6, sera nommé Chef d'Equipe Fabrication Arbres à Cames et Bielles ES/L, à compter du 28 août 1995.

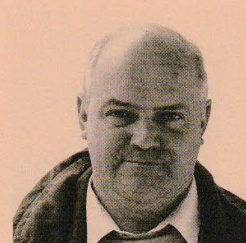

**Marcel Dubois**, en provenance de DMJ Usinage, prend en charge la Gestion et le Plan de Progrès des Outils Coupants dans les Chantiers Bielles TU-TUF.

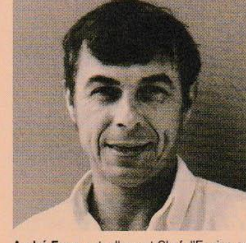

**André Facq**, actuellement Chef d'Equipe aux Bancs d'Essai, remplace Rudolph Fritz au Montage TU, secteur FATA.

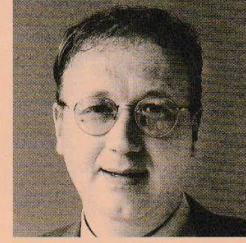

**Michel Gamblin** prend, en plus de sa fonction actuelle au TU, la responsabilité de la Programmation Journalière d'Atelier et la Gestion du MPF et des Expéditions de ce même Département.

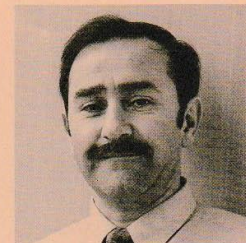

**Jean-Paul Doré**, en provenance de DLA/SOP, est affecté au DM/D. Il est rattaché à Joseph Polaszek.

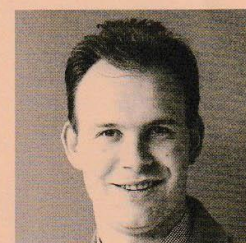

**Stéphane Dubray**, en provenance de SM/TU, prend la fonction de Chef d'Unité de Production Usinage Sud au DM/TU. Il est rattaché à Didier Carpentier.

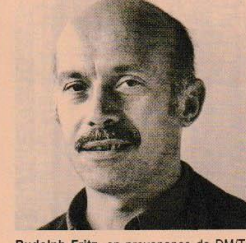

**Rudolph Fritz**, en provenance de DM/TU, prend la fonction de Chef d'Equipe secteur Habillage au DM/D. Il est rattaché à Jean-Michel Breuvère.



**Muriel Garot** prend, en plus de sa fonction actuelle, la responsabilité des applications Boucle et Faisabilité au SL/TU.





**Roger Leleux**, Technicien de Gestion à DMM, sera détaché pour un an, dans le cadre d'une activité de gestion, dans le groupe Projet Moteur D, à compter du 1<sup>er</sup> septembre 1995.



**Michel Maigowski**, Technicien Méthodes GD/Usinage Culasses, prend la fonction Progrès du DM/D. Il est rattaché à François Doulier.

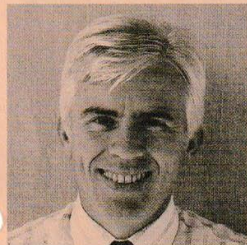

**Jean-Bernard Monsauret**, en provenance de DMM, est affecté au sein de DPRS/Communication à partir du 26 juin 1995. Il sera chargé du suivi et du développement des Groupes de Progrès et participera à la mise en œuvre de la politique d'Information et de Communication.



**Michel Petit** prend la fonction Agent de Maintenance du Magasin POE SL/TU.



**Vincent Lombart**, Technicien Etudes Moteurs Essence en AED, a été embauché au Département Qualité.

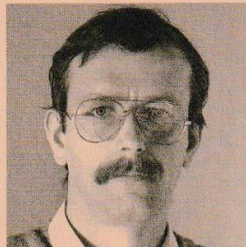

**Edouard Malak**, en provenance de DLA/SOP, est affecté au DM/V6-DK Logistique. Il est rattaché à Jean-Claude Bigotte.

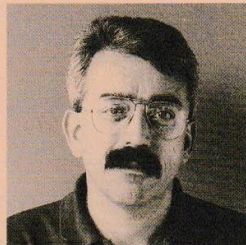

**Jean-Marie Monsauret**, en provenance de DLA/SOP, est affecté au DM/V6-DK Logistique. Il est rattaché à Jean-Claude Bigotte.

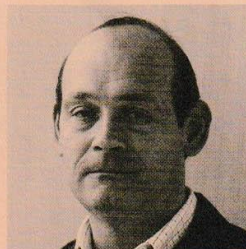

**Jean-Pierre Planquelle**, Chef d'Equipe du Magasin POE SL/TU, prend la fonction Progrès Logistique du Service. Il est rattaché à Joseph Dankowski.



**Christian Majchrzak**, en provenance de DLA/SOP, est affecté au DM/V6-DK Logistique. Il est rattaché à Kléber Codron.

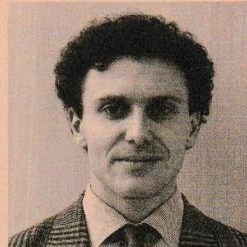

**Daniel Martinet** sera chargé de mettre en place et d'animer la Fonction «Progrès» au sein du Département DM/V6-DK, à compter du 4 septembre 1995. Il reste rattaché à Alain Delcambre.

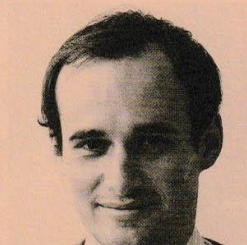

**Philippe Patard** prendra la responsabilité de la Section Méthodes Travaux Neufs Fonderie à compter du 4 septembre 1995.

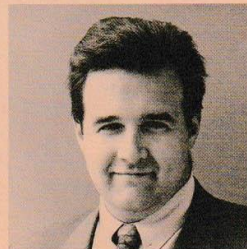

**Pierre Poty**, en provenance de DM/TU, prendra la fonction CUP Moteur V6, Culbuteurs et Culasses TUD, à compter du 4 septembre 1995.



**François Ringot** prendra la responsabilité de l'Atelier Maintenance 0 mètre Fonderie, en plus du suivi des travaux de fin de semaine, à compter du 4 septembre 1995.

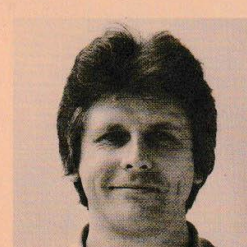

**Jean-Claude Spodobalski**, Technicien SMM/MC, est muté au SMM/MDT.



**Dominique Rogez (DMM)** se consacrera essentiellement au Plan de Progrès des Moyens de Production de la Mécanique.

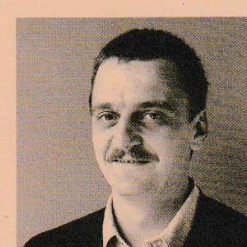

**Pascal Stachowski**, Technicien Etudes Conception en AED/diesel, a été embauché au DQ.

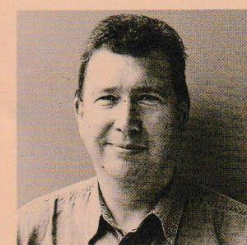

**Serge Willebois**, en provenance du DM/TU-TUF, est affecté au Groupe Lancement ES/L.

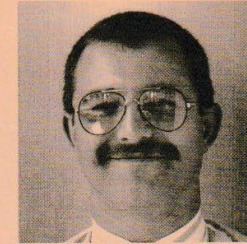

**Michel Rusin** prend la fonction de Chef d'Equipe Chemises en Fonderie. Il est rattaché à Jacky Gaillard.



**Georges Taverne**, en provenance de DMM, prend la fonction de Chef de Section Moyens Usinage SM/TU/MU. Il est rattaché à Jacques Chapron.