

BMW X3

X3 sDrive18d 150 ch xLine

Diesel, 49749 km, 04/2019

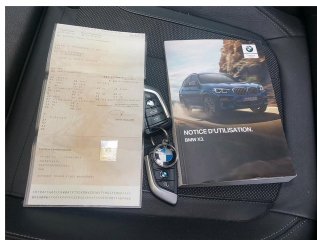
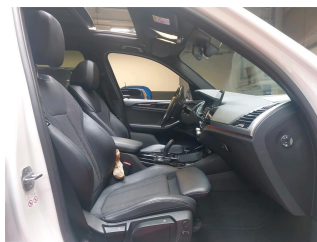
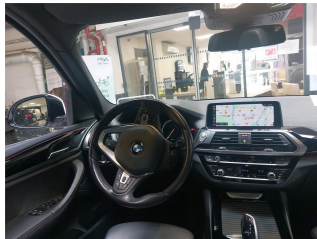

Informations générales

Châssis	WBATX150X0NV20164
Immatriculation	FF-465-LC
Date 1ère Immat	15/04/2019
Type de boîte	Automatique
Nombre de vitesses	0
Couleur extérieure	Blanc
Couleur intérieure	
Carrosserie	4X4
Energie	Diesel
Genre	VP
Puissance (CV)	8
Puissance (CH)	110
Cylindrée (cc)	1995
Nombre de portes	5
Nombre de places	5
Emission CO2 (g CO ² /km)	128
Type TVA	TVA Récupérable
Parc stockage	Le Meux (WALON) (60)
Tarif VN (options incluses)	54 813,62 € TTC

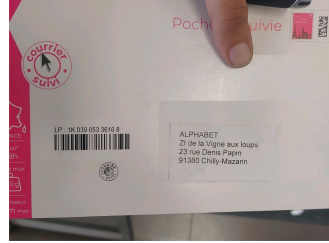
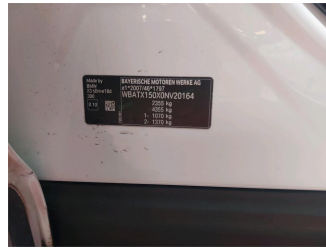

Options

Alarme antivol	Triangle de présignalisation et trousse de premie
Lecteur de CD	Tableau de bord en fran\ais
Notice utilisation en fran\ais	Pack protection transport
Tapis de sol en velours	Bo@te de vitesses automatique
Norme antipollution	Equipements spécifiques UE
Pneumatiques RSC permettant le roulage a plat	Airbag passager desactivable via la cle
Vitrage calorifuge	Verrouillage des portes
Normes CO2	Ecrous antivol de roues
Pack Innovation	Mesure individuelle de pression de pneumatiques
Périodicité vidange 24 mois/30.000 km variable en	Ciel de pavillon anthracite
Pack Advanced Full LED	Rétroviseurs extérieurs anti-éblouissement et rab
Instrumentation "Black Panel" avancée	Drive Assist
Services Après-Vente connectés BMW TeleServices	Services ConnectedDrive
Information Trafic en Temps Reel RTTI	Conciergerie
Services a distance	Feux de route anti-éblouissement
Navigation multimedia Professional	Réfrigérant
Toit ouvrant panoramique en verre	Appel d'Urgence Intelligent
Affichage T°te Haute HUD couleur	Capot moteur actif
Equipements Finition xLine	Hotspot WiFi
Commande gestuelle BMW	Couleur : Blanc
Park Assist	Pack ConnectedDrive
Pack Evasion	Connectivité avancée sans fil avec recharge par i
Jantes en alliage 19" style 694 a rayons en Y / R	Appui lombaire ajustable
Capitonnage :	Reglage du dossier des sieges arriere
Finition xLine	

Dommmages

Descriptif	Type
Optique AVD - Griffe(s) - E - Remplacer	Non Défini
Moulure d'aile ARD - Griffe(s) - E - Remplacer	Non Défini
Rendez-vous déplacement - - -	Non Défini
Revêtement assise siège AVG - Tache - Nettoyer	Non Défini
Pare-chocs AR - Griffe(s) - 67 - Lustrage	Non Défini
Aile AVD - Griffe(s) - 67 - Lustrage	Non Défini
Pare-chocs AV - Griffe(s) - 67 - Lustrage	Non Défini
Porte ARD - Bosse(s) et griffe(s) - LI - Réparer et peindre (complet)	Non Défini

