

TRIO[™]
CLEAR

**TRIOCLEAR CONNECT
SUR MEDIT LINK**
Guide utilisateur



TABLE DES MATIÈRES

1	Télécharger l'Application TrioClear	3
2	Créer un nouveau cas	5
3	Fichiers de scan	6
4	Intégration TrioClear Connect	7
4.1	S'identifier sur TrioClear Connect	7
4.2	Mot de passe oublié	8
4.3	Créer un compte TrioClear	8
5	Soumettre un projet de cas	9
6	Consulter le projet de cas sur la plateforme TrioClear	10

1

TÉLÉCHARGER L'APPLICATION TRIOCLEAR

— 1 —

Connectez-vous à **Medit Link** et ouvrez l'**App Box**

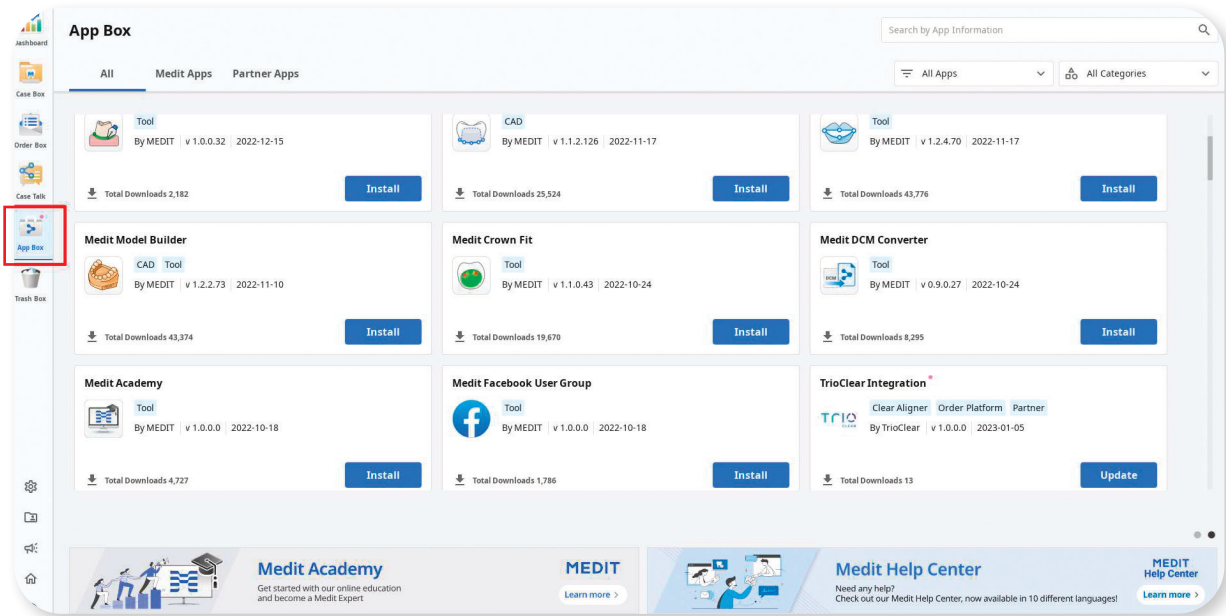

— 2 —

Sélectionnez **TrioClear Integration** et installez l'application

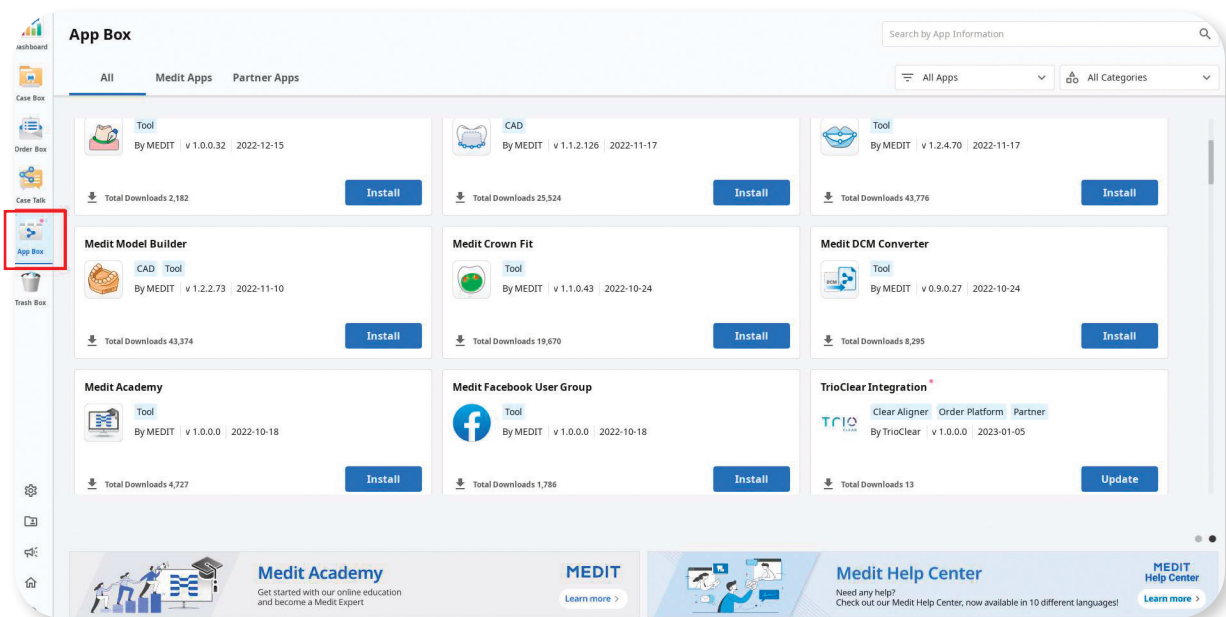

• • •

TÉLÉCHARGER L'APPLICATION TRIOCLEAR (SUITE)

— 3 —

Une fois l'installation terminée, **l'icône de l'application** apparaît dans votre **dossier patient**.

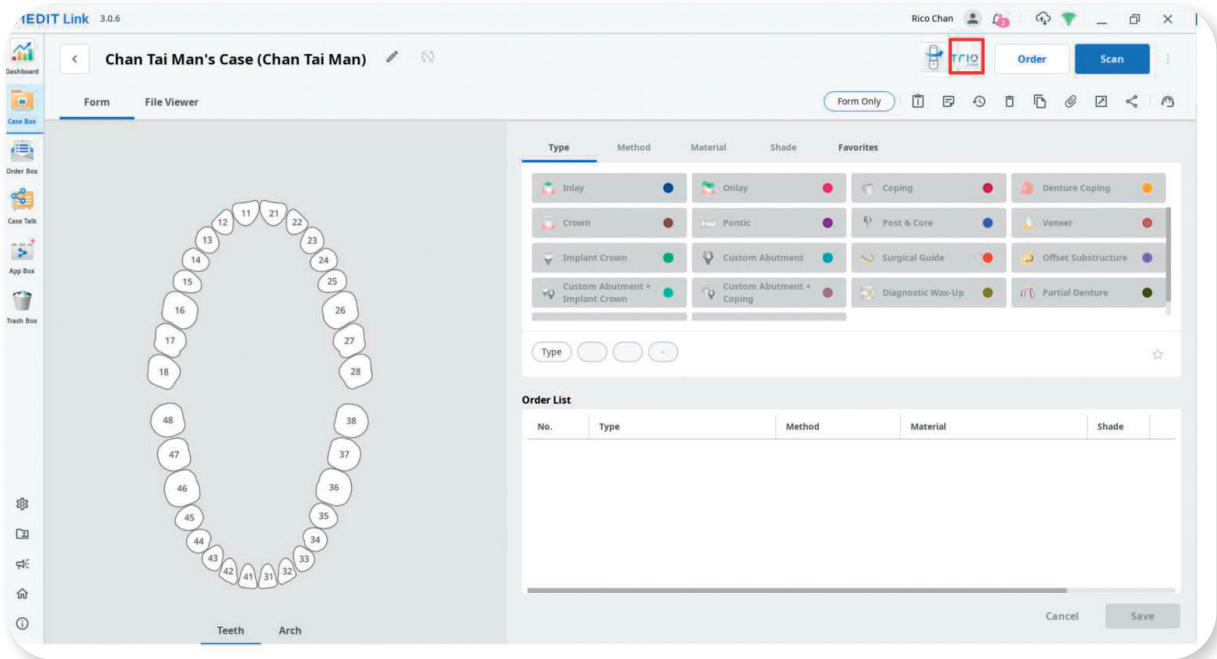

CRÉER UN NOUVEAU CAS

– 1 –

Identifiez-vous et ouvrez la **Case Box**

– 2 –

Cliquez sur le bouton **Nouveau Cas** pour entrer les informations du nouveau cas

– 3 –

Renseignez le **nom du patient** et le **nom du cas**

– 4 –

Validez le nouveau cas en cliquant sur **Sauvegarder et Scan**

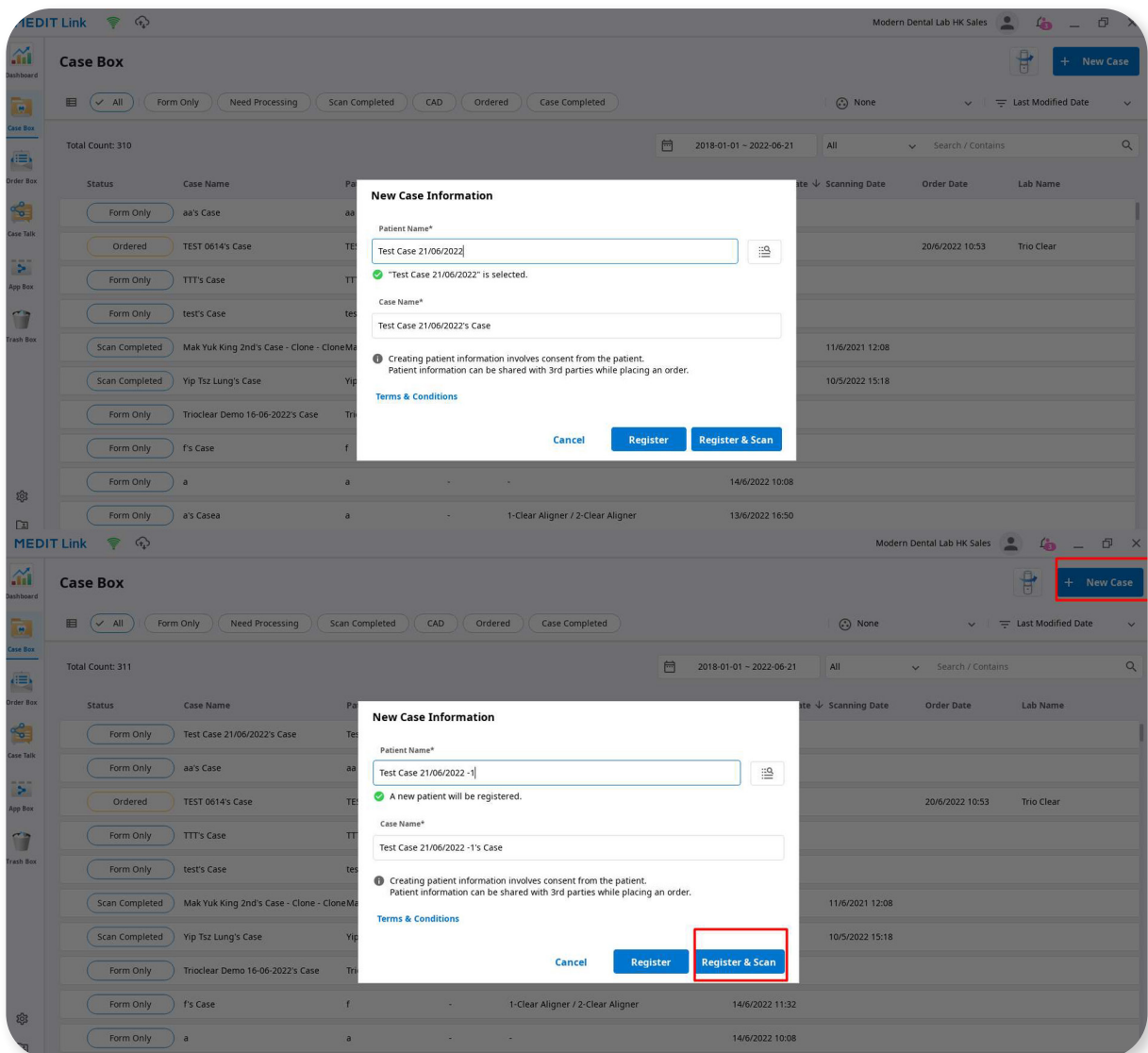

3

FICHIERS DE SCAN

— 1 —

Cliquez sur le bouton **Numériser**.

— 2 —

Scannez. Maxillaire et mandibule sont requis
pour une soumission de cas TrioClear.

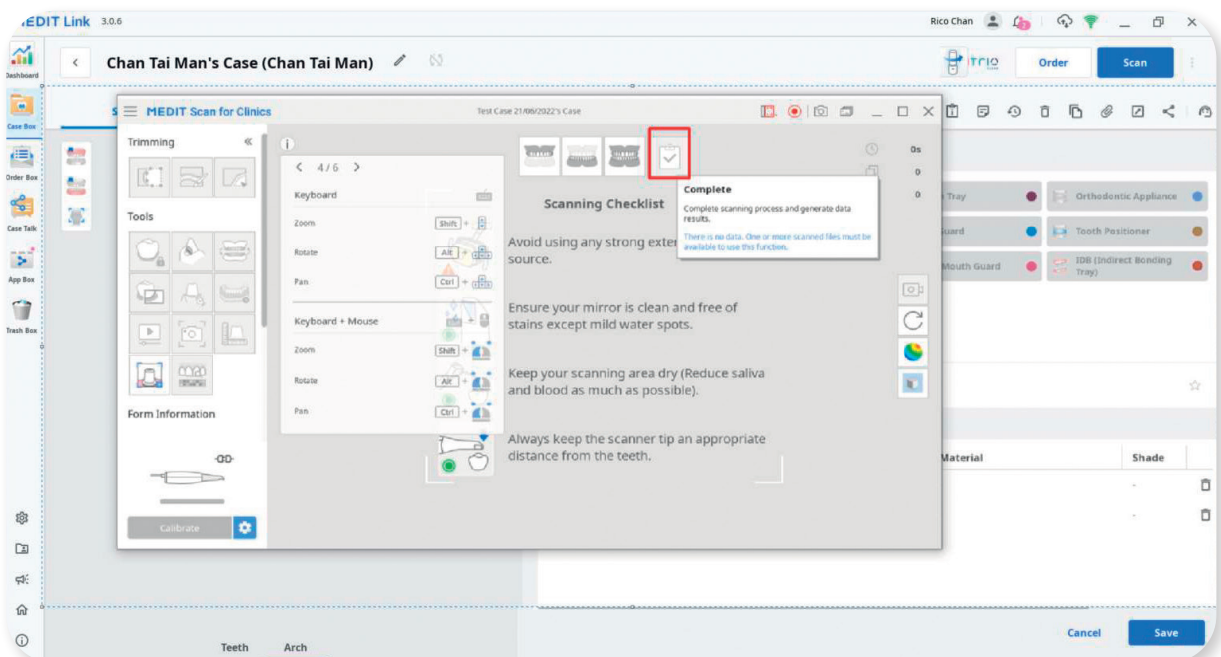
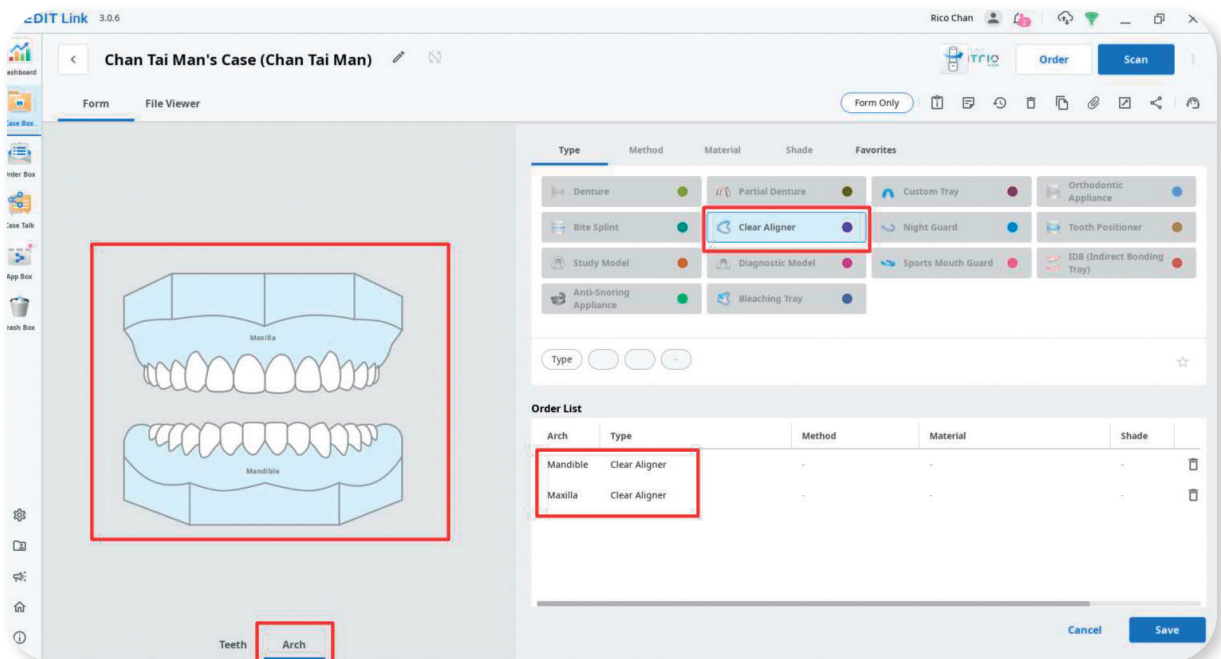

INTÉGRATION TRIOCLEAR CONNECT

4.1 S'IDENTIFIER SUR TRIOCLEAR CONNECT

— 1 —

Pour un cas **Case Completed**
Cliquez sur le bouton passerelle **TrioClear**

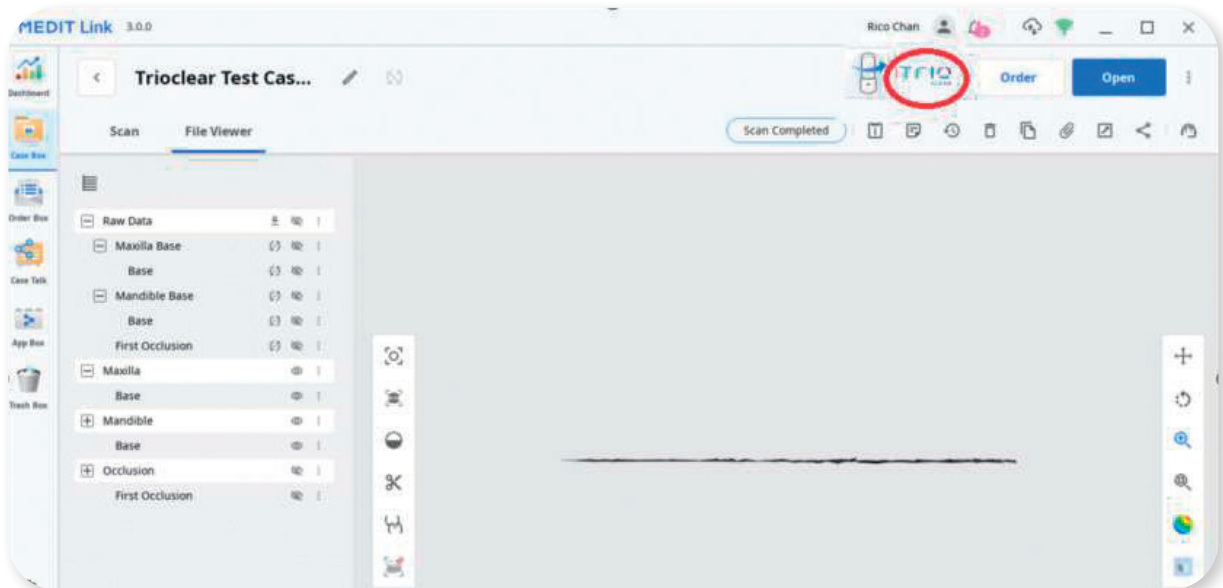

La page d'identification de **TrioClear** apparaît

— 2 —

Renseignez votre **identifiant** et votre **mot de passe**.

— 3 —

Cliquez sur le bouton **Login**

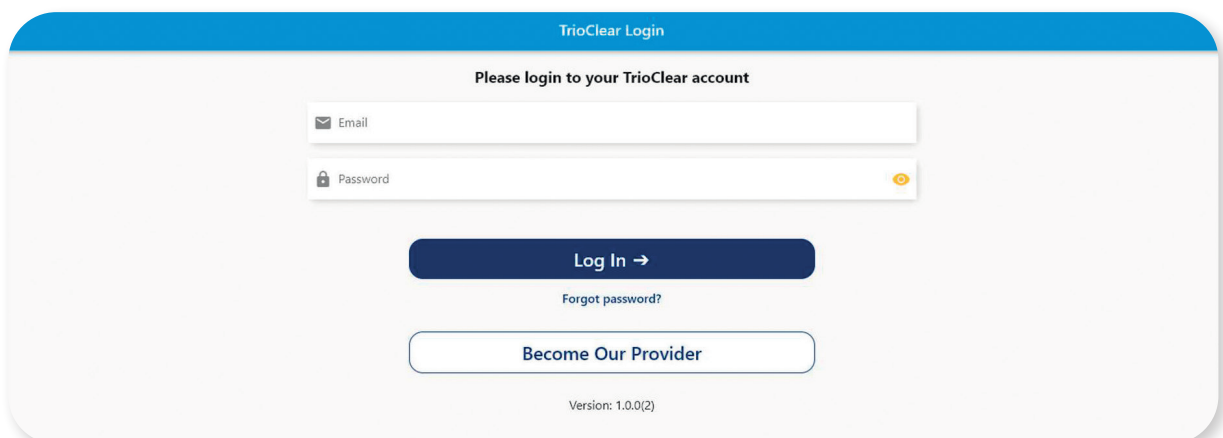

INTÉGRATION TRIOCLEAR CONNECT

4.2 MOT DE PASSE OUBLIÉ

Cliquez sur **Forget Password** pour être redirigé sur la page de réinitialisation de mot de passe.

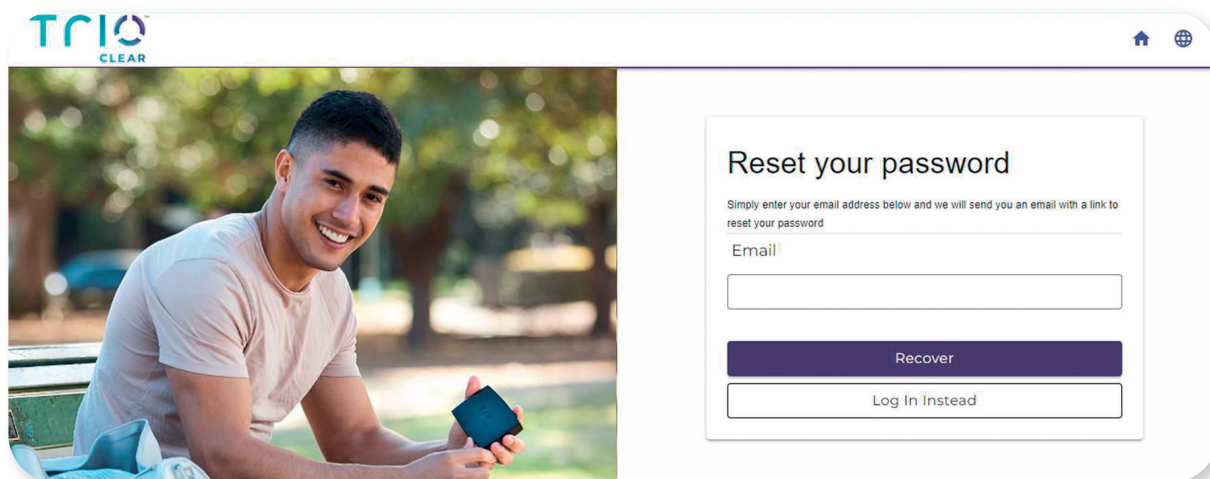

TRIOTM
CLEAR

Reset your password

Simply enter your email address below and we will send you an email with a link to reset your password

Email

Recover

Log In Instead

4.3 CRÉER UN COMPTE TRIOCLEAR

Vous n'avez pas encore de compte TrioClear ? Cliquez sur le bouton **Become our provider** pour créer un nouveau compte.

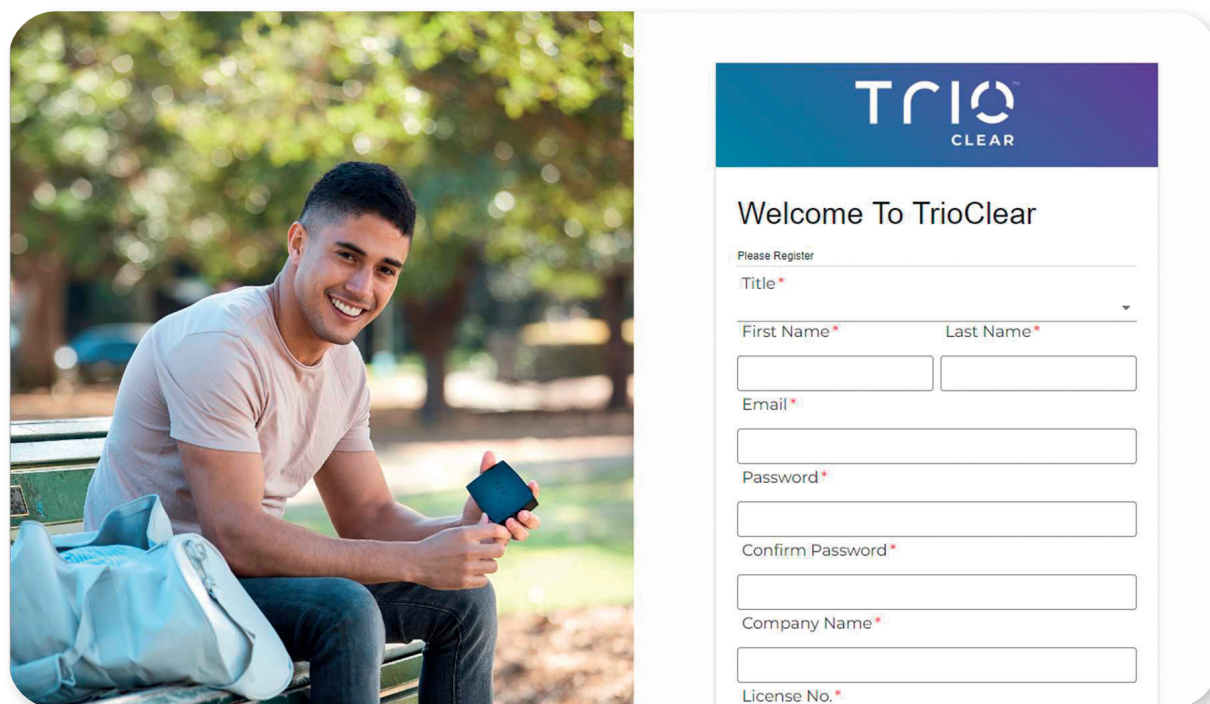

TRIOTM
CLEAR

Welcome To TrioClear

Please Register

Title *

First Name * Last Name *

Email *

Password *

Confirm Password *

Company Name *

License No. *

Attention, l'enregistrement se fait avec un **délai de validation**. Identifiez-vous dès réception de la confirmation.

SOUMETTRE UN PROJET DE CAS

— 1 —

Après identification, la **page de soumission de projet** s'ouvre.

The screenshot shows the 'Submit Draft Case' interface. At the top, it says 'Submit Draft Case' and 'Account: crystal.yeung@businstaff.com Logout'. The main heading is 'Create new case' with a sub-heading 'New Case Option'. There are five radio button options: 'Simple', 'Touch Up', 'Touch Up +', 'complete', and 'Retainer'. Below these are two input fields for 'Patient Name', labeled 'First Name' and 'Last Name'. A note states: '* For EU Customers, please enter only initials or patient number due to GDPR'. Below the fields is a button labeled 'Create Draft Case' with the text 'Upload STL files and Create Draft Case' above it. A smaller note below the button says '* The STL files will be upload automatically by clicking Create Draft Case button'. At the bottom, there is a link 'Open TrioClear Website'.

— 2 —

Renseignez les **informations** relatives au cas et au patient.

— 3 —

Cliquez sur **Create Draft Case** pour soumettre le projet de cas.

This screenshot shows the same 'Create new case' page as above, but with a confirmation modal box overlaid. The modal box is titled 'New Case Created' and contains the text: 'Draft Case created successfully! Please login to TrioClear to edit the case.' There is a 'Close' button in the bottom right corner of the modal. The background of the page is dimmed.

— 4 —

Un **message de confirmation** apparaît.

— 5 —

Le projet de cas avec les fichiers STM a été **envoyé avec succès** à TrioClear

CONSULTER LE PROJET DE CAS SUR LA PLATEFORME TRIOCLEAR

Vous avez la possibilité de consulter le projet de cas, le finaliser et le soumettre sur la plateforme TrioClear.
Cliquez sur **Go to Trioclear Platform**

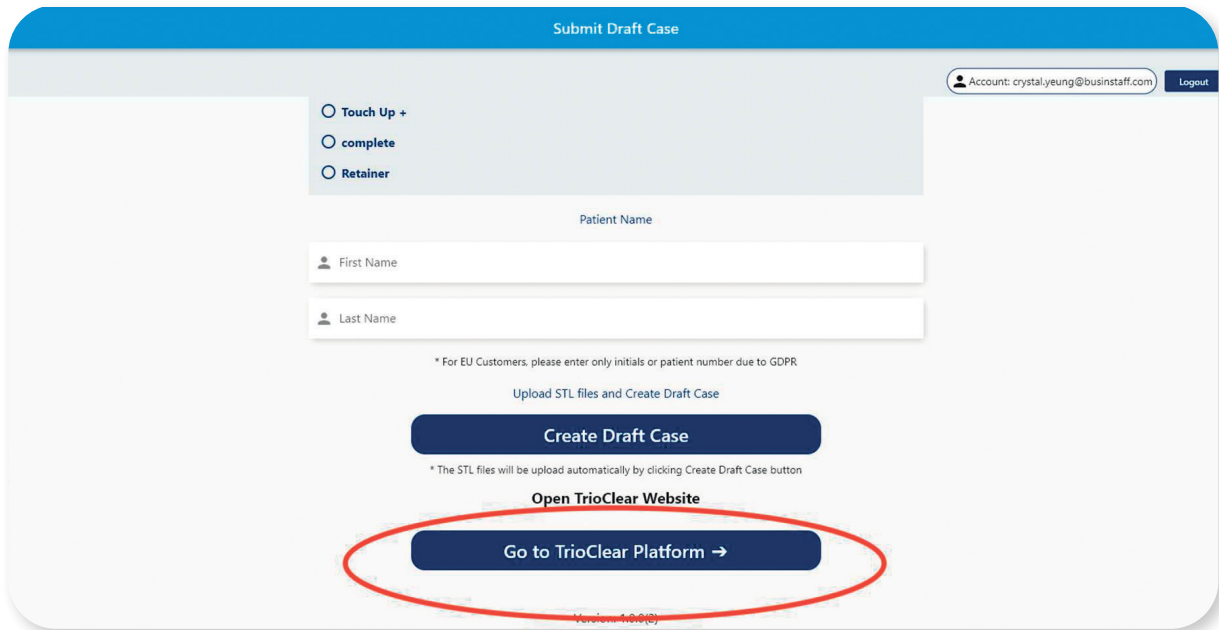

- 1 -

Vous êtes alors automatiquement redirigé et identifié sur le gestionnaire de cas TrioClear.

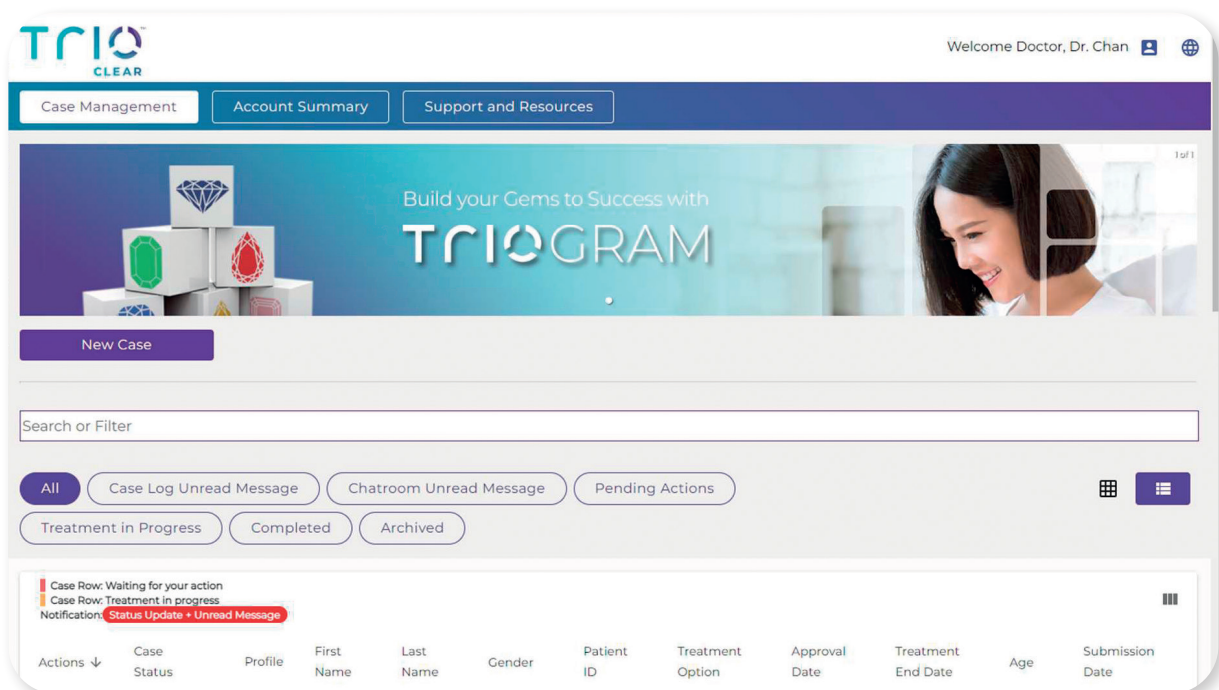

6

CONSULTER LE PROJET DE CAS SUR LA PLATEFORME TRIOCLEAR (SUITE)

- 2 -

Retrouvez sur la plateforme TrioClear tous vos projets de cas envoyés depuis **MEDIT Link**.

Treatment in Progress Completed Archived

Case Row: Waiting for your action
 Case Row: Treatment in progress
 Notification: Status Update + Unread Message

Actions	Case Status	Profile	First Name	Last Name	Gender	Patient ID	Treatment Option	Approval Date	Treatment End Date	Age	Submissi Date
	Draft		Test	123	Male	4699	Complete	07 Dec 2022	07 Dec 2025	0	N/A
	Draft		Test	1207	Male	4698	Touch Up	07 Dec 2022	07 Dec 2025	0	N/A
	Draft		test1	122	Male	4690	Touch Up +	05 Dec 2022	05 Dec 2025	0	N/A
	Draft		sdf	dsf	Male	4648	Simple	15 Nov 2022	15 Nov 2025	30	N/A

New Case - Patient Info

*First Name
Test

*Last Name
1207

*For EU Customers, please enter only initials or patient number due to GDPR

Gender
 Male Female Other

Date of Birth
 Day: 7 Month: 12 Year: 2022

Remarks



CONSULTER LE PROJET DE CAS SUR LA PLATEFORME TRIOCLEAR (SUITE)

New Case - Impression

Upload the impressions

Upload STL Files

Physical Impressions by Courier

Digital Impressions Sent by Intraoral Scanner
Portal

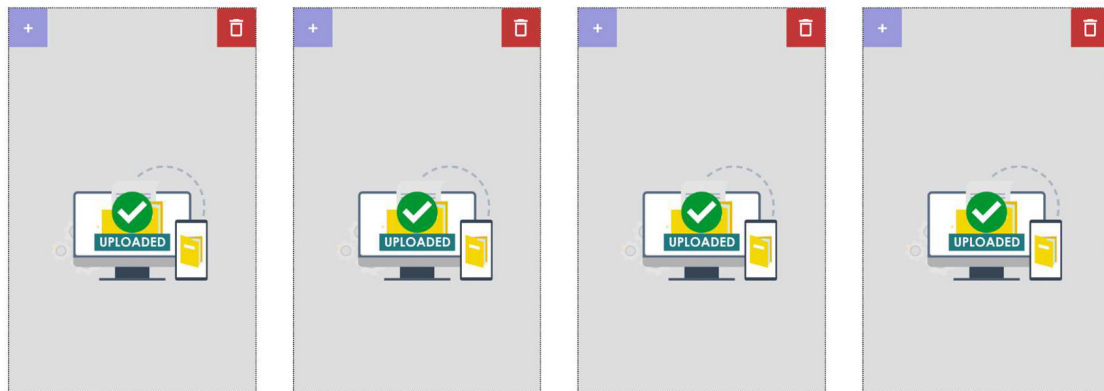

Upper STL

Lower STL

Bite 1 STL

Bite 2 STL

— 3 —

Il vous suffit à présent de compléter votre dossier de soumission de cas
(photos, radios...)