



LILLE
GRAND
PALAIS

94^{ème} Congrès National

Chambre Syndicale du Déménagement
& Garde-Meubles de France

10 & 11 Décembre 2021



« Une profession tellement attractive ! »



Lille

Rendez-vous au Pays des Ch'tis à Lille, pour le 94^{ème} Congrès National de la Chambre Syndicale du Déménagement !

Non seulement le Congrès National demeure l'évènement majeur et incontournable de la profession mais il sera l'occasion tant attendue de se retrouver après ces longs mois sans pouvoir se rassembler !

Placé sous le thème « une profession tellement attractive ! », ce congrès ne manquera pas de vous étonner !

Par le lieu

Lille est une ville surprenante ! **Cité médiévale située sur les méandres marécageux de la Deûle**, Lille est une ville chargée d'histoire.

Tout d'abord prédestinée au commerce fluvial et aux échanges culturels, Lille est un lieu marqué par les conquêtes successives des Flamands, Bourguignons, Espagnols puis des Français...

Ce qui la dote d'un **patrimoine extrêmement riche** de ses diverses influences architecturales.

Aujourd'hui reliée aux grandes capitales d'Europe du Nord grâce aux infrastructures et mutations industrielles des XIXe et XXe siècles, Lille offre la vision d'**une ville entre tradition et modernité**: on y trouve des façades historiques restaurées et de nouveaux équipements à la pointe, dont Euralille et EUR technologies.

Par le centre d'exposition

De nombreux **partenaires** seront au rendez-vous et impatients de vous présenter leurs produits et services tout au long de l'évènement et plus particulièrement pendant les **deux workshops**.

Comme chaque année vous pourrez tenter votre chance en jouant au quizz des partenaires et gagner un des 3 lots offerts par ces derniers !

Par les soirées

Parce que le congrès des déménageurs ne serait pas ce qu'il est sans ses soirées festives :

- **La soirée des partenaires le vendredi soir**
- **La soirée de gala de la CSD le samedi soir « Au Pays des Ch'tis »**

Par le programme

Monsieur Thierry Gros, Président national de la CSD et Monsieur Jean-Michel Percot, Président régional de la CSD ouvriront ce Congrès avec **Madame La Maire, Martine Aubry** (sous réserve).

Après le tour d'horizon présenté, comme chaque année, par les permanents de la CSD, vous serez certainement surpris et souhaitez échanger avec le groupe de travail **Clanic** mené par **Philippe Sachetti** qui a mis en évidence les atouts de notre belle profession !

Suivra la **présentation des Compagnons du Déménagement de France**, formation mettant en valeur notre savoir-faire et notre savoir-être.

Vous sera également présenté le **premier site de recrutement dédié au déménagement**. (www.jobdemenagement.com).

Vous pourrez bénéficier d'une présentation de l'ensemble des contrats de travail à votre disposition.

L'impassé ne pouvait être faite sur la protection de l'environnement et nos devoirs de déménageurs : ce thème sera abordé sous l'angle « **donner du sens à l'écologie** » avec la présentation de nouvelles fournitures du déménagement, du livret individuel de contrôle Mobilic et enfin un point sur les camions face aux obligations de plus en plus pesantes notamment des ZFE.

Les adhérents seront invités à l'Assemblée Générale annuelle et à une Assemblée Générale Extraordinaire afin de voter pour des statuts plus actuels.

Le Ministre du Transport, **Monsieur Jean-Baptiste Djebbari** (sous réserve) et Le Président de la CSD, **Monsieur Thierry Gros** clôtureront le Congrès National.

La Chambre Syndicale du Déménagement vous attend !

Renvoyez votre bulletin d'inscription au plus vite et au plus tard le 22 novembre et n'oubliez pas de réserver vos nuitées (attention Lille est très prisée en cette période de l'année notamment pour son marché de Noël)

Conformément aux normes sanitaires actuellement en vigueur, l'accès au Congrès se fera uniquement sur présentation du pass sanitaire. Un contrôle sera fait par un agent de sécurité à l'entrée.



Une preuve de vaccination
(cycle vaccinal complet + délai nécessaire pour le développement des anticorps)

OU



Une preuve de test négatif RT-PCR ou antigénique de moins de 72h au moment du contrôle

Vendredi 10 Décembre

9h00 | Café d'accueil au coeur du Grand Palais de Lille

10h30 | Ouverture du 94^{ème} Congrès

Mme Martine Aubry, Maire de Lille (sous réserve)

M. Thierry Gros, Président national de la CSD

M. Jean-Michel Percot, Président régional CSD

11h00 | Tour d'horizon de l'actualité juridique et sociale

Mme Laurence Lechaptois, Déléguée Générale

Mme Ericka Bosquet-Garnotel, Juriste Conseil

M. Hervé Brassac, Juriste Conseil

12h00-14H00 | Cocktail Déjeunatoire au cœur de l'Exposition des Partenaires

14H-15h30 | Une profession tellement attractive !

M. Philippe Sachetti, Président de pH6prim architectes de marques, entouré de l'équipe Clanic

15h30-16h30 | Naissance des Compagnons du Déménagement

M. Jean-Luc Muratet, Vice-Président de la CSD avec la participation de **M. Patrick Doffémont**, Responsable de l'Institut de la Transmission des Compagnons du Devoir, de **M. Kevin Glevarec** de l'AFTRAL et des chefs d'entreprises pilotes

16h30-18h30 | Workshop - Expositions des Partenaires

2h de rendez-vous avec les fournisseurs de la profession

19h30 | Soirée des Partenaires

Samedi 11 Décembre

9h00 - 11h | Workshop - Exposition des Partenaires

2h de rendez-vous avec les fournisseurs de la profession

11h00 - 11h30 | Assemblée Générale Ordinaire

Présentation des Comptes

M. Etienne Lagache, Trésorier

M. Didier Lehoucq, Commissaire aux comptes

12h00-13h30

Votes

11h30 - 12h | Assemblée Générale Extraordinaire :

Modifications des statuts

12h00 - 12h30 | Le Premier site de recrutement dédié à la profession :

www.jobdemenagement.com

M. Sébastien Le Bail, Vice-Président de la CSD

12h30-14H30 | Cocktail Déjeunatoire au cœur de l'Exposition des Partenaires

14h30-15h30 | Donnez du sens à l'écologie !

M. Sébastien Fraisseix, Président de la Commission Développement Durable avec la participation de Mme Martine Besnier, Directrice Commerciale de FMD, de M. Patrick Bitoun, Président de FMD, de M. Jean-Claude Girot, représentant de l'AFGNV et de l'équipe Mobilic du Ministère des Transports.

15h30-16h30 | Contrat de travail sous toutes ses formes :

Ne plus se tromper !

Mme Ericka Bosquet-Garnotel, Juriste Conseil

16h30-17h30 | Discours du Ministre des Transports, M. Jean-Baptiste Djebbari (sous réserve) et du Président de la CSD, M. Thierry Gros

17H30 | Tirage au sort et remise des prix du Quizz des Partenaires

Présence obligatoire dans la salle pour recevoir les lots

19h30 | Soirée de Gala « Au Pays des Ch'tis »

1 Bd des
Cités Unies
59777 Lille

Soirée de Gala

Au Pays des Ch'tis !

La Chambre Syndicale du Déménagement
vous donne rendez-vous

SAMEDI 11 DECEMBRE

Dès 19h30

Salle Lille Métropole

Lille Grand Palais

**Conformément aux normes sanitaires actuellement en vigueur,
l'accès au Congrès se fera uniquement sur présentation du pass
sanitaire. Il sera exigé durant toute la manifestation !**



**#Tous
AntiCovid**

Hébergement

Pour bénéficier des tarifs préférentiels négociés pour vous par la CSD, rendez-vous sur le site www.csdeménagement.fr > menu « rendez-vous et formation » > congrès national

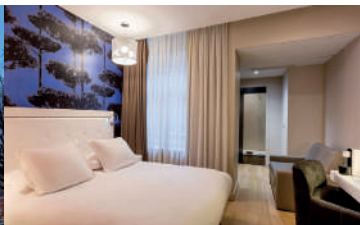

L'Arbre Voyageur, BW Premier Collection 4*

45 Bd Carnot
59800 Lille
+33 3 20 20 62 62

Chambres à partir de
164€ / nuit

Best Western Premier - Why Hotel 4*

7 Sq. Morisson
59000 Lille
+33 3 20 50 30 30

Chambres à partir de
154€ / nuit

Best Western Plus UP Hôtel 4*

17 Pl. des Reignaux
59000 Lille
+33 3 20 06 06 93

Chambres à partir de
144€ / nuit

Hôtel La Valiz 3*

13 Pl. de la Gare
59000 Lille
+33 3 20 06 04 12

Chambres à partir de
119€ / nuit

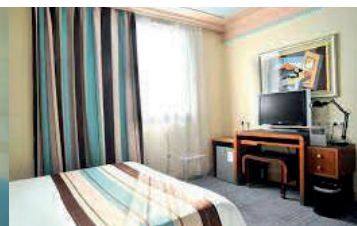
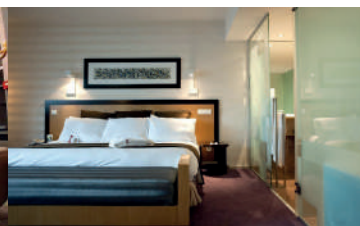
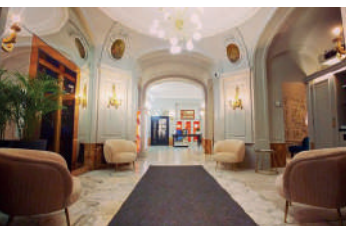
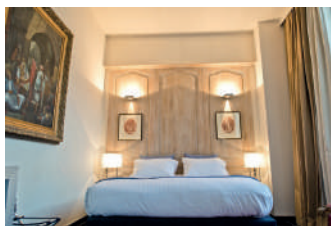

L'Hermitage Gantois 5*

224 Rue Pierre Mauroy
59000 Lille
+33 3 20 85 30 30

Chambres à partir de
199€ / nuit

Grand Hôtel Bellevue 4*

5 Rue Jean Roisin
59800 Lille
+33 3 20 57 45 64

Chambres à partir de
159€ / nuit

Crowne Plaza Lille - Euralille 4*

335 Bd de Leeds
59777 Lille
+33 3 20 42 46 46

Chambres à partir de
119€ / nuit

Hôtel ArtDeco - Euralille 3*

110 Av. de la République
59110 La Madeleine
+33 3 20 20 62 62

Chambres à partir de
99€ / nuit

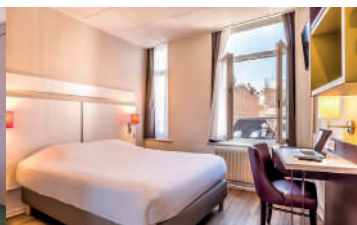
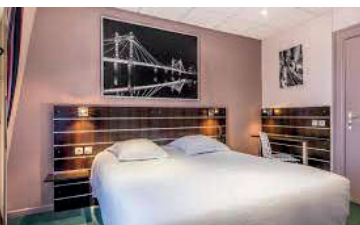
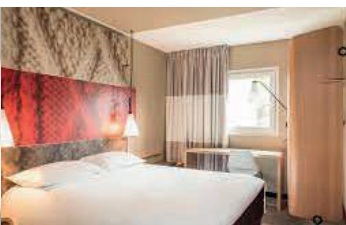
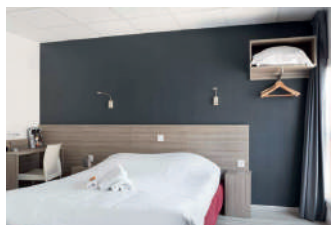

Lille City Hotel 3*

57 Rue de Béthune
59800 Lille
+33 3 20 12 96 96

Chambres à partir de
50€ / nuit

Hôtel Ibis Lille Centre Grand Palais

1-3 Rue des Moulins de Garance, 59000 Lille
+33 3 20 11 37 90

Chambres à partir de
99€ / nuit

Hôtel Continental 2*

11 Pl. de la Gare
59800 Lille
+33 3 20 06 22 24

Chambres à partir de
80€ / nuit

Grand Hôtel Lille 2*

51 Rue Faidherbe
59000 Lille
+33 3 20 06 31 57

Chambres à partir de
80€ / nuit

Activités & Visites

Visites



Grand Place

Place historique de Lille

Citadelle de Lille

Forteresse du XVIIe siècle à 5 côtés /
Parc emblématique de la ville

Le vieux Lille

Quartier ancien de Lille, avec de magnifiques
maisons anciennes et la célèbre Vieille
Bourse situées au cœur de la vieille ville.

Belfroi de l'Hôtel de Ville de Lille

Inauguré en 1932, c'est le plus haut beffroi
civil d'Europe. Le projet de sa construction
résulte de la destruction de l'ancien Hôtel
de ville lors de la Première Guerre mon-
diale.

Aux alentours de Lille

Faire une escapade en Belgique, à Gand

En seulement 50 minutes vous y êtes!
Un centre-ville médiéval pavé et pié-
tonnier, une architecture à couper le
souffle et des restaurants à se damner.

Se balader à Arras

Le meilleur moyen d'explorer la ville est de
suivre un parcours indiqué par les "clous"
dans la chaussée et qui vous feront passer
par tous les principaux sites

Voir la mer sur la Côte d'Opale

Les amateurs de grands espaces et de
nature préservée pourront randonner du
haut des falaises aux nombreux sentiers qui
longent la côte.

Epiceries fines



L'Abbaye des Saveurs

Commerce de boissons
13 Rue des Vieux Murs, 59000 Lille

Epicerie Madame

Produits régionaux
33 Rue Lepelletier, 59800 Lille

La Prairie

Produits du terroir
33 Rue du Sec Arembault, 59000 Lille

La pâtisserie Meert

Fondée en 1677
25-27 Rue Esquermoise, 59000 Lille

Ch'ti cafés

Cafés Méo – 8h30/19h

Bar torréfacteur/Café à emporter
5 Place du Général de Gaulle, 59800 Lille

Notting Hill Coffee – 8h/19h

Café/Vente à emporter
69 Rue Nationale, 59800 Lille

Coffee Makers – 11h/17h30

Bar torréfacteur/Café à emporter
151 Rue Pierre Mauroy, 59800 Lille



Accès



Train

LIAISONS DIRECTES
Lille Europe / Lille Flandres

- Paris-Gare du Nord : 1h15
- Marseille St-Charles : 4h48
- Lyon Part Dieu : 2h57
- Bordeaux St-Jean : 4h59
- Nantes : 4h42



Avion

VOLS DIRECTS
Aéroport de Lille

- Entre 1h et 1h30
- Depuis Bordeaux, Lyon, Marseille, Nice, Montpellier, Toulouse, Bordeaux, Nantes, Perpignan et la Corse



Voiture

TRAJETS
Autoroutes

- Depuis Paris en rejoignant l'autoroute A1
- Depuis la Bretagne en rejoignant l'autoroute A84
- Depuis la Lorraine en rejoignant l'autoroute A4

Parking dans chaque hôtel + parking Indigo sous le Grand Palais

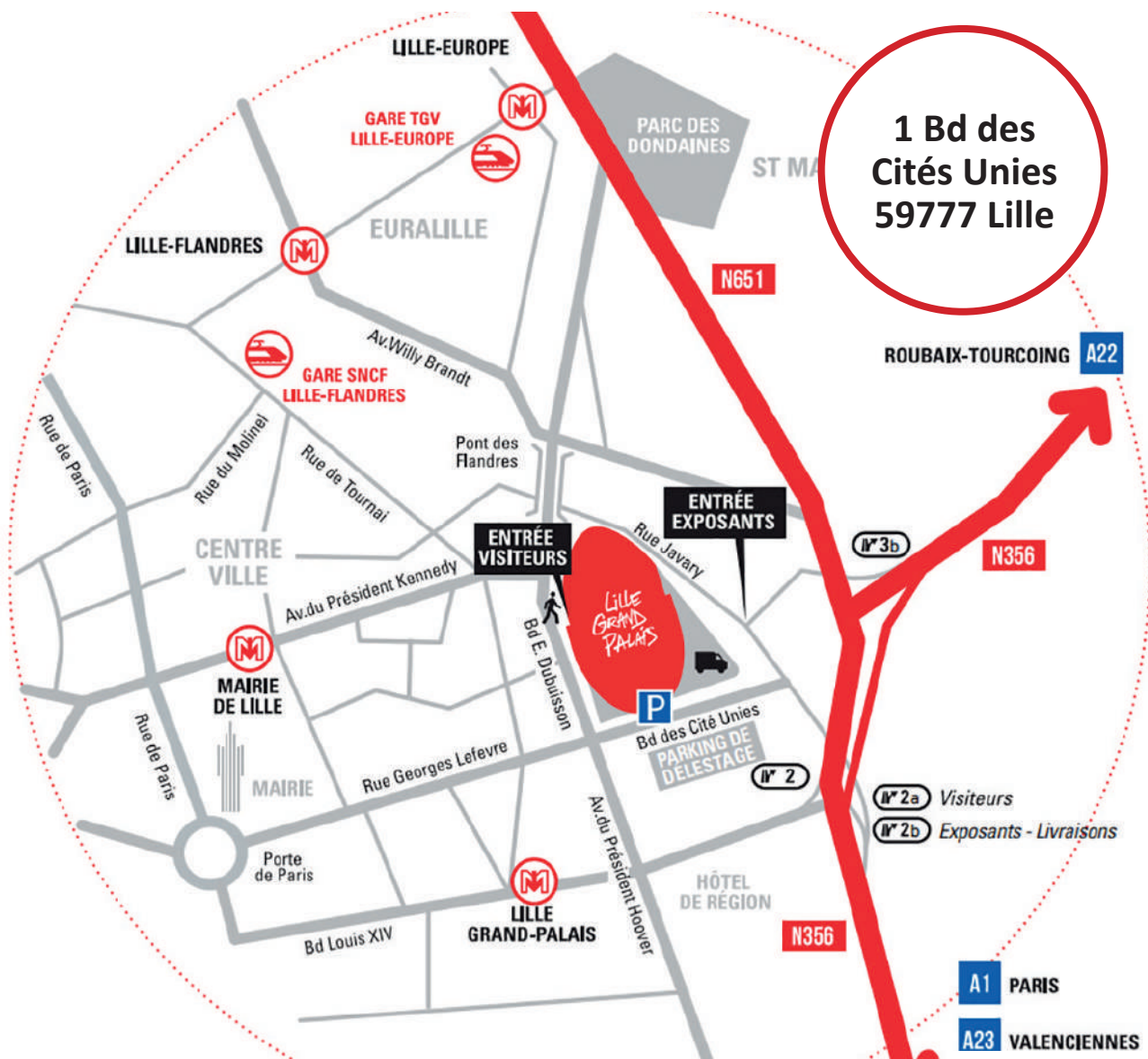

Quizz Partenaires

Comme chaque année, retrouvez l'incontournable quizz des partenaires !
Et si vous tentiez de gagner l'un des 3 bons cadeaux mis en jeu ?

Comment ça marche ?

- Nous vous remettons le quizz dès votre arrivée au Grand Palais de Lille
- Vous trouverez les réponses en vous rendant sur les stands des exposants
- Afin de valider vos réponses, il vous faudra faire apposer un tampon par chaque exposant

**Vous aurez jusqu'au
Samedi 11 Décembre à 12h
pour glisser votre formulaire dans la ch'tite urne !**



Liste non exhaustive arrêtée au 14/10/2021

* Attention : En cas d'absence physique des gagnants, le tirage au sort recommencera jusqu'à l'obtention du nom d'un participant présent dans la salle.



Chambre Syndicale du Déménagement

73 rue Jean Lolive – 93108 MONTREUIL

Tél : 01 49 88 61 40

www.csdemenagement.fr

www.demenager-pratique.com

Le 94^{ème} congrès de la Chambre Syndicale est organisé avec le soutien de vos PARTENAIRES-FOURNISSEURS

Retrouvez comme chaque année une **exposition** des partenaires incontournables de la profession, tout au long de l'évènement, ainsi que lors des deux **workshops** :

Vendredi 10 Décembre
de 16h30 à 18h30

Samedi 11 Décembre
de 9h00 à 11h00



Liste non exhaustive arrêtée au 14/10/2021

Conformément aux normes sanitaires actuellement en vigueur, l'accès au Congrès se fera uniquement sur présentation du pass sanitaire. Il sera exigé durant toute la manifestation !

