

Surface Totale = 51m²

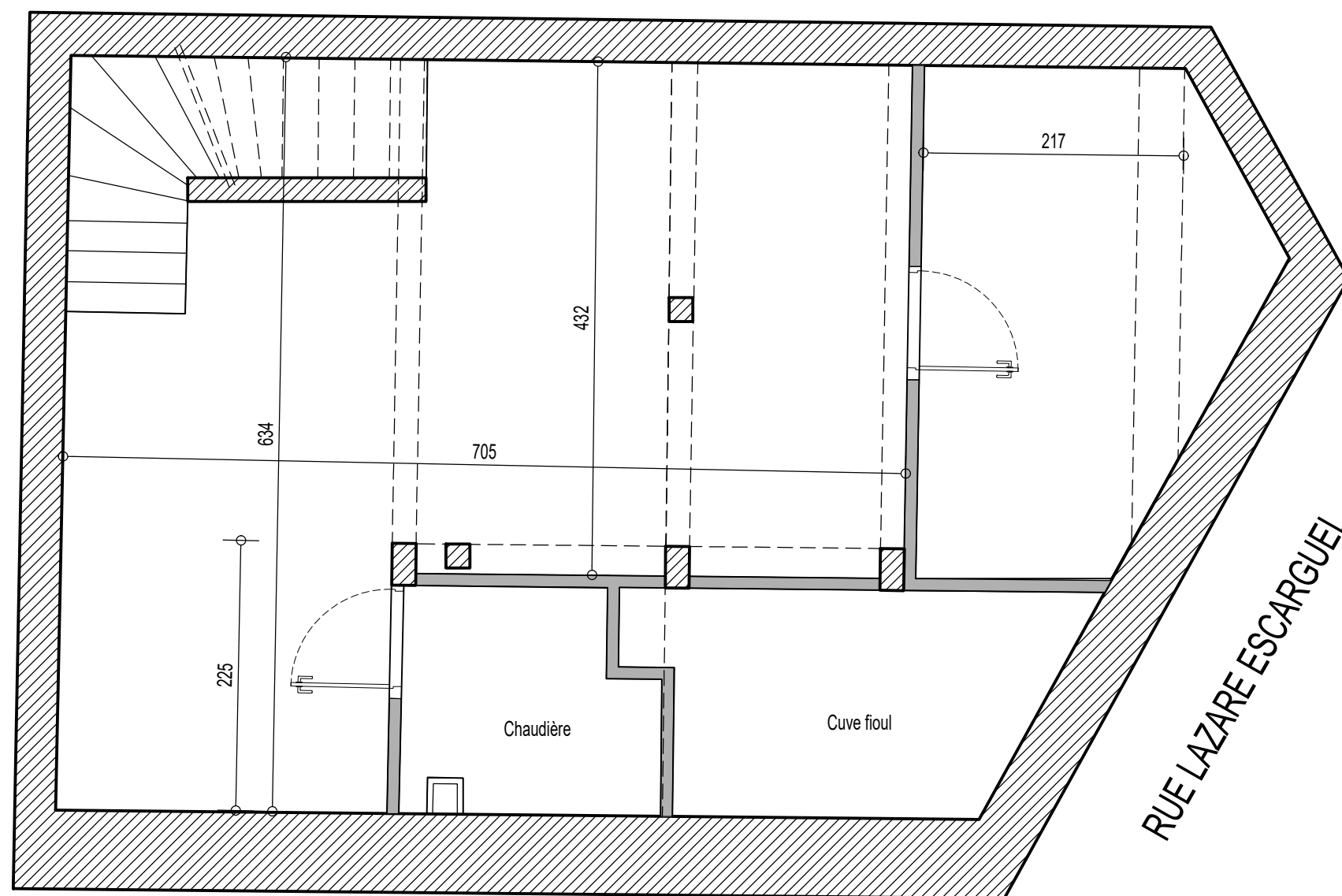

SCI PERPIGNAN ALSACE

5 Rue de la Balance - 31000 TOULOUSE

ENSEMBLE IMMOBILIER

6 Rue Alsace Lorraine / 2 Quai adit Carnot
66000 PERPIGNAN

100

Sous-sol
Vue en plan

Date
24/07/2020

Indice
0

Echelle
1/50

Format
A3

Surface Totale = 137m²

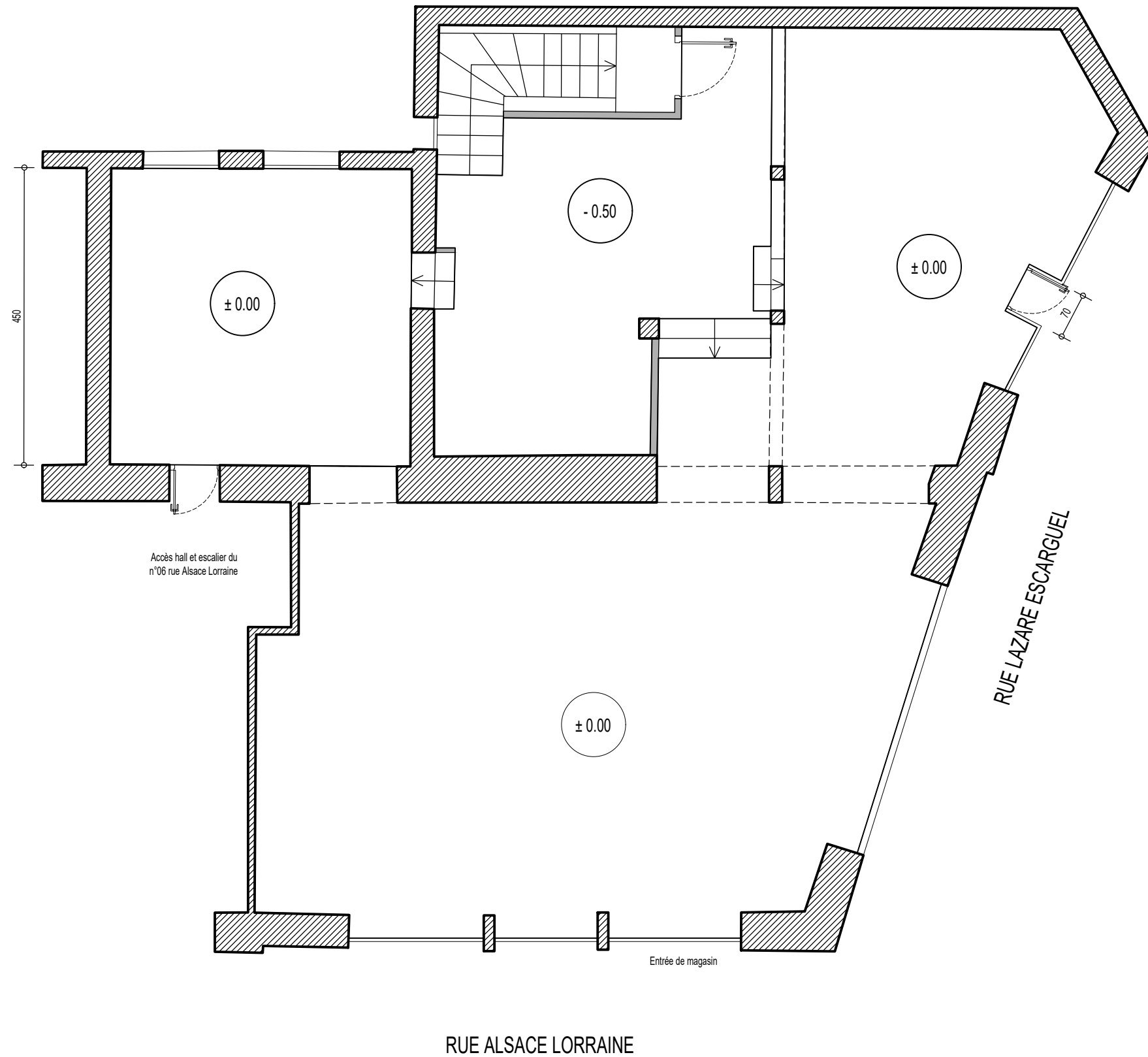

SCI PERPIGNAN ALSACE

5 Rue de la Balance - 31000 TOULOUSE

ENSEMBLE IMMOBILIER

6 Rue Alsace Lorraine / 2 Quai adit Carnot
66000 PERPIGNAN

200

Rez de chaussée

Vue en plan

Date
24/07/2020

Indice
0

Echelle
1/75

Format
A3

Surface Totale = 100m²

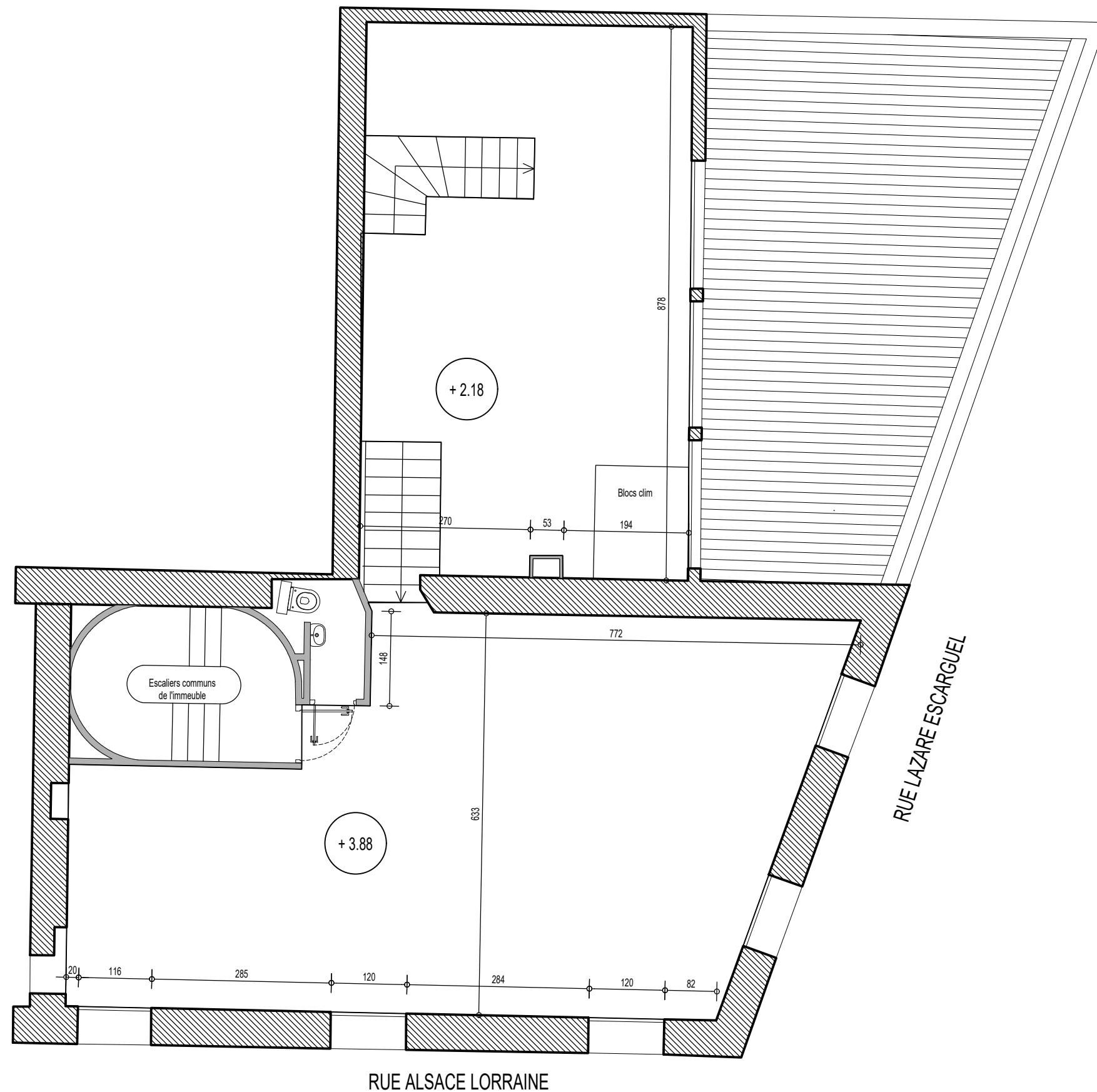

SCI PERPIGNAN ALSACE

5 Rue de la Balance - 31000 TOULOUSE

ENSEMBLE IMMOBILIER

6 Rue Alsace Lorraine / 2 Quai adit Carnot
66000 PERPIGNAN

300

1er étage

Vue en plan

Date
24/07/2020

Indice
0

Echelle
1/75

Format
A3