

1

2

%

LA COLLECTION

VIN DE FRANCE

BORDEAUX

POMEROL & SAINT-ÉMILION :

Petrus :

- 2002, 2000, 1997, 1995, 1985, 1982, 1981, 1980
1976, 1973, 1972, 1967

Château Lafleur :

- 2000, 1999, 1990, 1982, 1976

Le Pin :

- 1993

Chateau La Fleur-Petrus :

- 1979, 1978, 1977, 1976, 1975, 1966

Château l'Angelus :

- 1989, 1980, 1982, 1969, 1959, 1953

Château Cheval Blanc :

- 2009, 1989, 1973, 1939

Grand Cru Classé



CHÂTEAU L'ANGÉLUS

DE BOÜARD DE LAFOREST & FILS

PROPRIÉTAIRES A SAINT-EMILION - GIRONDE

Appellation S^T-Emilion Contrôlée

PRODUCE OF FRANCE

J. B. F. B.

MIS EN BOUTEILLE AU CHATEAU

SAUTERNES & BARSAC :

Château d'Yquem :

- 1999, 1995, 1985, 1982, 1981, 1967, 1962

Château Sigalas Rabaud :

- 1921

Château Rayne Vigneau :

- 1970, 1950, 1949

Château Guiteronde :

- 1924

Chateau Gilette :

- 1945

1^{er} CRU CLASSÉ



*Château
de
Rayne Vigneau*

S A U T E R N E S

APPELLATION SAUTERNES CONTRÔLÉE

SOCIÉTÉ CIVILE DU CHATEAU DE RAYNE VIGNEAU
PROPRIÉTAIRE A BOMMES - GIRONDE - FRANCE

MIS EN BOUTEILLE AU CHATEAU

14% vol.

Grand Vin de Bordeaux

L. 07000-03

PRODUIT DE FRANCE

16-5919

PRODUCT OF FRANCE

CONTAINS SULPHITES

GRAVES & PESSAC-LÉOGNAN :

Château Haut-Brion :

- Rouge : 2000, 1999, 1989, 1982, 1977, 1975, 1973, 1968, 1966, 1964, 1954
- Blanc : 2003, 1982

Château Larrivet-Haut-Brion :

- 2006, 1967

Liber Pater :

- 2007

Château La Mission Haut-Brion :

- 2016, 2015, 1975, 1966, 1961, 1958

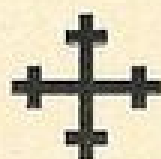

CHATEAU

LA MISSION HAUT-BRION

PESSAC-LÉOGNAN
APPELLATION PESSAC-LÉOGNAN CONTRÔLÉE

Cru classé des Graves

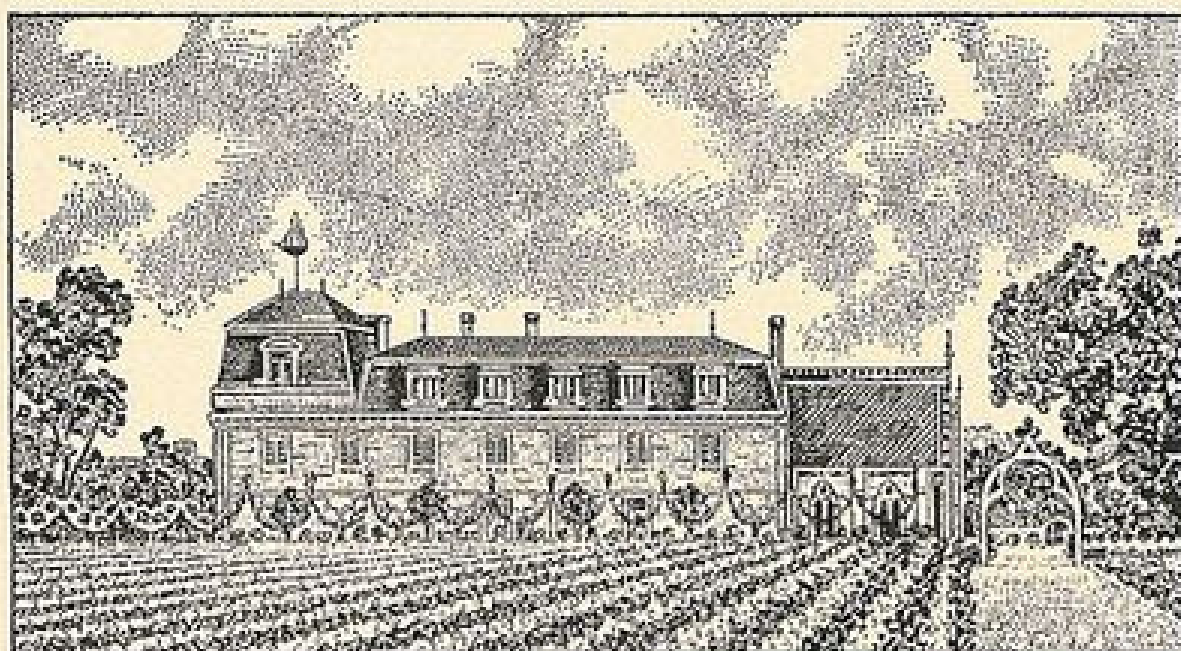

1998

DOMAINE CLARENCE DILLON S.A.
PROPRIÉTAIRE A TALENCE (GIRONDE) FRANCE

13% vol

PRODUCE OF FRANCE

75 cl

MIS EN BOUTEILLE AU CHATEAU

L MHR 98 G

PAUILLAC & MARGAUX :

Château Latour :

- 2005, 2004, 2001, 2000, 1996, 1990, 1985, 1979
1978, 1974, 1973

Château Lafite Rothschild :

- 1999, 1997, 1991, 1988, 1986, 1985, 1984, 1982
1981, 1976, 1973, 1972, 1970

Château Mouton Rothschild :

- 2016, 2015, 2009, 2000, 1999, 1997, 1989, 1982
1981, 1978, 1973, 1970, 1960

Château Margaux :

- 2002, 2000, 1999, 1993, 1992, 1985, 1982, 1972
1970, 1974, 1973

Château Palmer :

- 2001, 1997, 1990, 1985, 1974

Château Giscours :

- 2016, 2015, 1975



"Triumphs of Bacchus"

par William Kentridge



Dessin inédit de Baselitz

"Die Mauer"



Château

Mouton Rothschild.

2016

Toute la récolte a été mise en bouteilles au Château

Philippe de Rothschild

PAUILLAC

Baronne Philippine de Rothschild g. f. a. PROPRIETAIRE

drüben reiu
jetzt hier



1989

toute la récolte a été mise en bouteilles au Château

Philippe de Rothschild

Château

Mouton Rothschild.

12.5% Vol.

PAUILLAC

APPELLATION PAUILLAC CONTROLEE

75 cl

Baronne Philippine de Rothschild g. f. a. PROPRIETAIRE

1973, en hommage à Picasso (1881-1973)

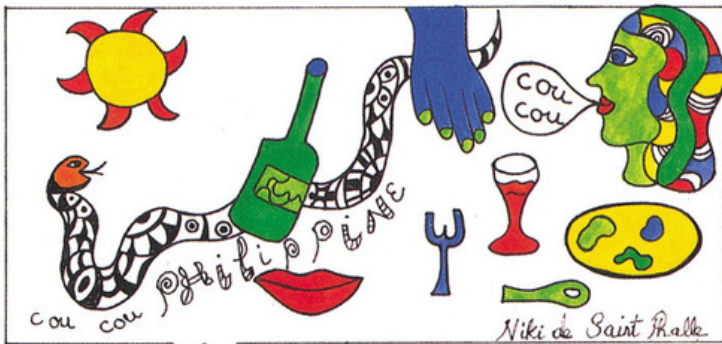

1997

toute la récolte a été mise en bouteilles au Château

Philippe de Rothschild

Château

Mouton Rothschild.



PABLO PICASSO. BACCHANALE. MUSÉE DE MOUTON

Philippe de Rothschild

1973

Château

Mouton Rothschild

PREMIER CRU CLASSÉ EN 1973



PREMIER JE SUIS , SECOND JE FUS

MOUTON NE CHANGE

12.5% Vol.

PAUILLAC

APPELLATION PAUILLAC CONTROLEE

75 cl

Baronne Philippine de Rothschild g. f. a. PROPRIETAIRE

73 cl

LE BARON PHILIPPE PROPRIETAIRE APPELLATION PAUILLAC CONTROLEE PRODUCE OF FRANCE

TOUTE LA RECOLTE MISE EN BOUTEILLES AU CHATEAU

VALLÉ DU RHÔNE MÉRIDIONAL

CHÂTEAU-NEUF-DU-PAPE :

Château de Beaucastel :

- 2015, 2014, 1998, 1995, 1990, 1986, 1978, 1966, 1962
- Hommage à Jacques Perrin : 1995

Henri Bonneau :

- Réserve des Célestins : 2011, 2007
- Cuvée Marie Beurrier : 2013, 2008

Château Rayas :

- 2012, 2006

VIN DE PAYS DE L'HÉRAULT :

Domaine de la Grange des Pères :

- Rouge : 2015, 2014, 2013, 2011, 2009, 2006, 2001

- Blanc : 2015, 1999, 1998, 1997

DOMAINE DE LA ROMANÉE-CONTI :

Echézeaux :

- 2014, 2010, 2008

Grands Echézeaux :

- 1989

La Tâche :

- 2013, 2004

Richebourg :

- 2014

Romanée-Saint-Vivant :

- 1985

Vosne-Romanée 1er Cru :

- 2011, 2004

CÔTE DE NUITS :

Domaine Comte de Vogüé :

- Chambolle-Musigny : 1999
- Musigny : 1970

Domaine Armand Rousseau :

- Chambertin Clos de Bèze : 2014

Domaine Trapet :

- Chambertin : 2015, 2014
- Latricères-Chambertin : 1985

Domaine Georges Mayer :

- Echézeaux : 1982

Claude Dugat :

- Griotte-Chambertin : 2016

Louis Latour :

- Echézeaux : 2013

CÔTE DE BEAUNE :

Domaine Coche-Dury :

- Meursault : 2015
- Puligny-Montrachet / Les Enseignères : 2000

Bachelet-Ramonet :

- Bâtard-Montrachet : 2016
- Bienvenues-Bâtard-Montrachet : 2013

Joseph Drouhin :

- Montrachet : 2017, 1999, 1987

Jean-Claude Ramonet :

- Bâtard-Montrachet : 2018
- Chevalier-Montrachet : 2018
- Montrachet : 2018

Domaine Leflaive :

- Bâtard-Montrachet : 2000

Bollinger :

- 007 : 2011
- La Grande Année : 2000
- RD : 2004

Dom Perignon :

- Vintage : 2008, 1985
- Rosé : 2005

Krug :

- Krug Collection : 1989
- Clos du Mesnil : 2002, 1990, 1986

Perrier-Jouët :

- Belle Époque : 1995, 1966
- Belle Époque Rosé : 1985

Taittinger :

- Comtes de Taittinger : 1995, 1979

Carbon :

- Édition Bugatti : 2002
- Special Edition F1

ESPAÑA :

Vega Sicilia :

- Unico : 1999, 1986, 1983, 1980 1974, 1969, 1967, 1966, 1965, 1962, 1961, 1946, 1949
- Reserva Especial Unico : 1980
- Valbuena : 2011, 2010, 2009, 2008, 2007, 2006, 1982

ITALIA :

Sassicaia :

- 2014, 2005, 1988, 1966

CALIFORNIA :

Opus One :

- 2010, 2005, 2001, 1989

COGNAC :

LOUIS XIII by Remy Martin

- La Mignonette : 50 ml
- La Bouteille : 700 ml
- Le Magnum : 1500 ml
- Le Jéroboam : 3000 ml
- Le Salmanazar : 6000 ml

CHARTREUSE :

TARRAGONA

- Verte : 1973-1987
- Jaune : 1973-1897

SHERRY :

TORO ALABA

- Don PX Convento Seleccion : 1931, 1929

BERISFORD

- Olorosso Cream : 1914

PORT :

KROHN RESERVA COLHEITA

- 1900

POCAS JUNIOR

- 1937

REAL COMPANHIA VELHA COLHEITA

- 1904

+1200 Wines & Spirits

Contact :

+33688598894

contact.12pourcent@gmail.com