



# LOU VIEIRA

ÉTUDIANTE EN ARCHITECTURE D'INTERIEUR

# PROJETS NOTABLES

- 01 – Aménagement d'un studio à Paris p. 3
- 02 – Projet Loft p. 4
- 03 – Terril, Serpentine Gallery p. 6
- 04 – Mobilier collectionneur p. 7
- 05 – Dessin modèle vivant p. 8
- 06 – Illustrations personnelles p. 9

# PROJET 1

AMÉNAGEMENT D'UN STUDIO

Projet de réaménagement d'un studio afin qu'il soit fonctionnel à la location. L'aménagement a été pensé de manière à garder le plus d'espaces libres possibles, pour pouvoir circuler librement et de créer le plus de rangements dans un minimum de place.



Deuxième version, du projet. L'espace est plus cloisonné, les rangements ont été mis à l'honneur. Une table d'appoint est cachée sous le bureau.

# PROJET 02

PROJET LOFT

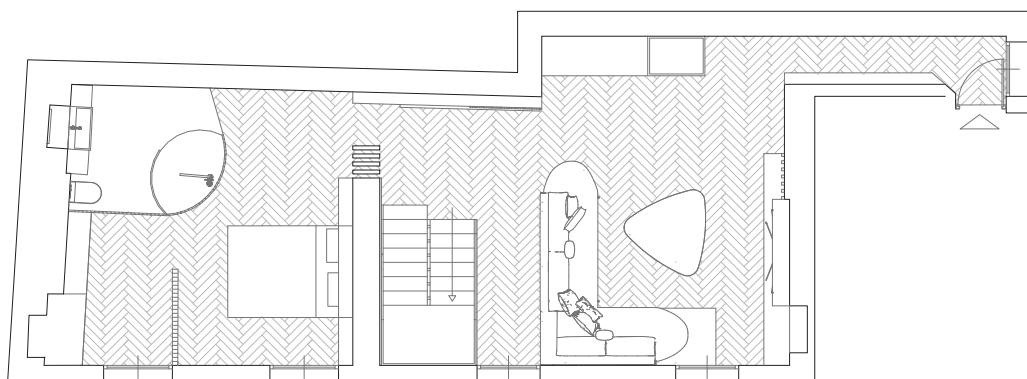

R+4 : 1/100<sup>e</sup>

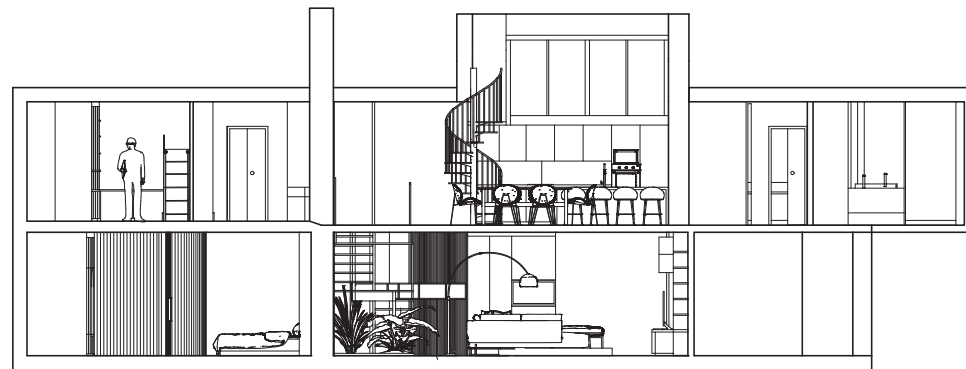

Coupe longitudinale : 1/100<sup>e</sup>

Réhabilitation de deux appartements parisiens afin de créer un loft duplex pour une famille de 5 (les parents, deux enfants de 6 ans et un adolescent). On retrouve au R+4 un espace salon, réception ainsi que la chambre des parents. Ces deux espaces n'ont pas de cloison physique, mais l'intimité est créée par des rideaux. L'appartement est axé autour de l'escalier ainsi que son mur végétal allant du 4e au 5e.

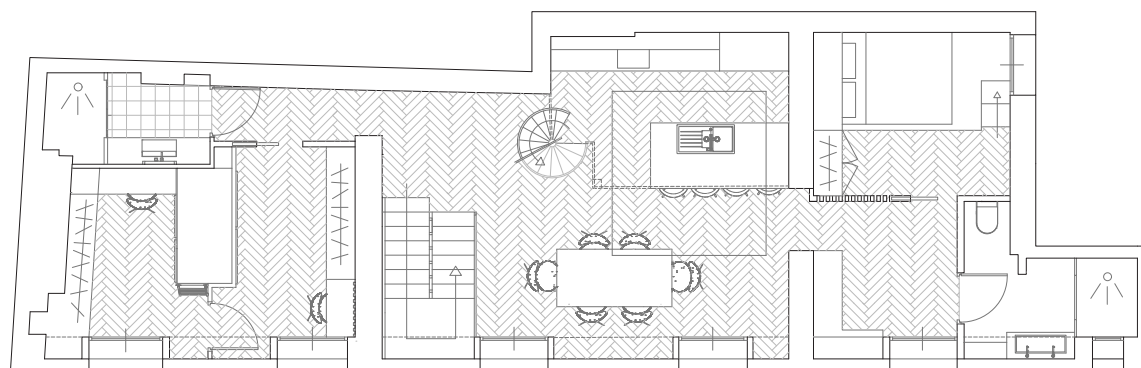

R+5 : 1/100<sup>e</sup>

Une des chambres d'enfant est double. En effet les lits sont emboîtés comme des capsules et séparés par une cloison afin de garantir leur intimité.

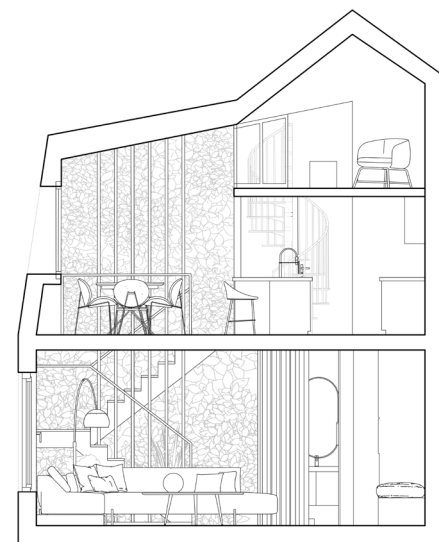

Coupe transversale : 1/100<sup>e</sup>

# PROJET 02

PROJET LOFT

Les matériaux ont été choisis afin de faire de cet appartement un logement tourné vers la nature, accentué par le jardin intérieur sous l'escalier. La nature est un pilier. Le mur végétal lie, assemble et harmonise les deux étages.

Les tons froids font de ce logement un appartement où il fait bon de vivre.



## Moodboard matériaux

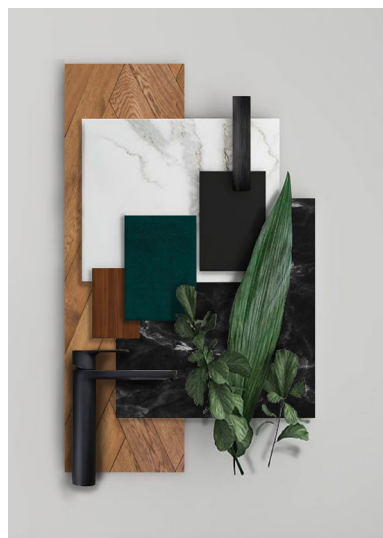

Cuisine / Salle à manger

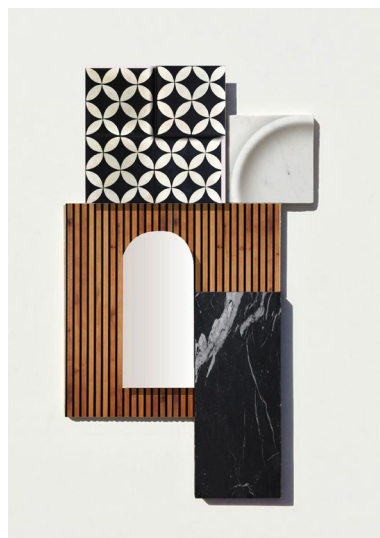

Chambre parentale

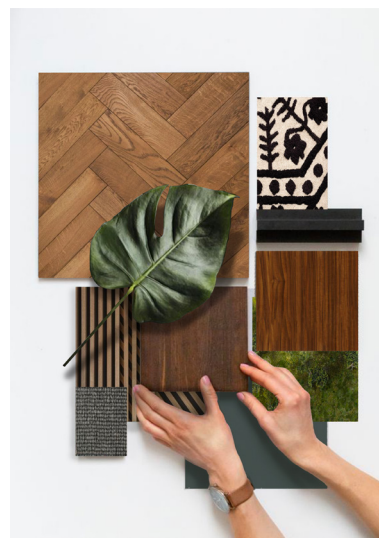

Salon / Reception

Chambre des enfants au R+5

Cuisine et salle à manger



Chambre parentale

# PROJET

## PROJET LOFT

# 03

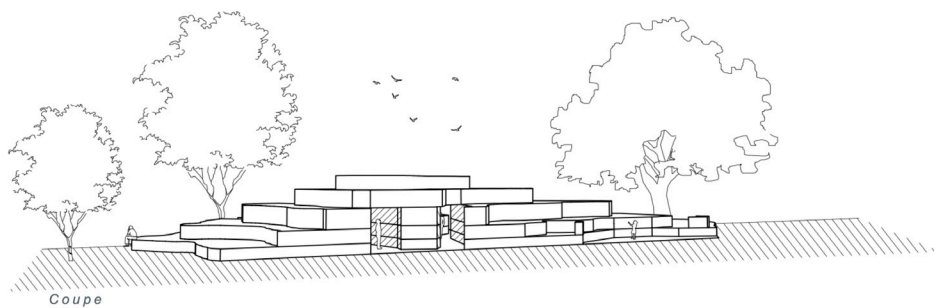
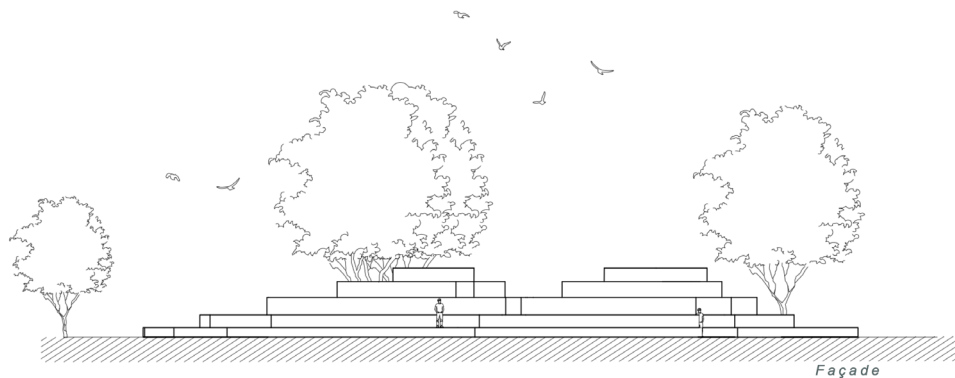

Terril est un projet de design d'espace paysager ambitieux mesurant 60m de long.  
Le jardin artificiel Terril est une infrastructure inspirée de la topographie géographique.  
Ce projet a pour but d'être un manifeste environnemental qui sensibilise et fait comprendre  
aux visiteurs leur impact sur la biodiversité.

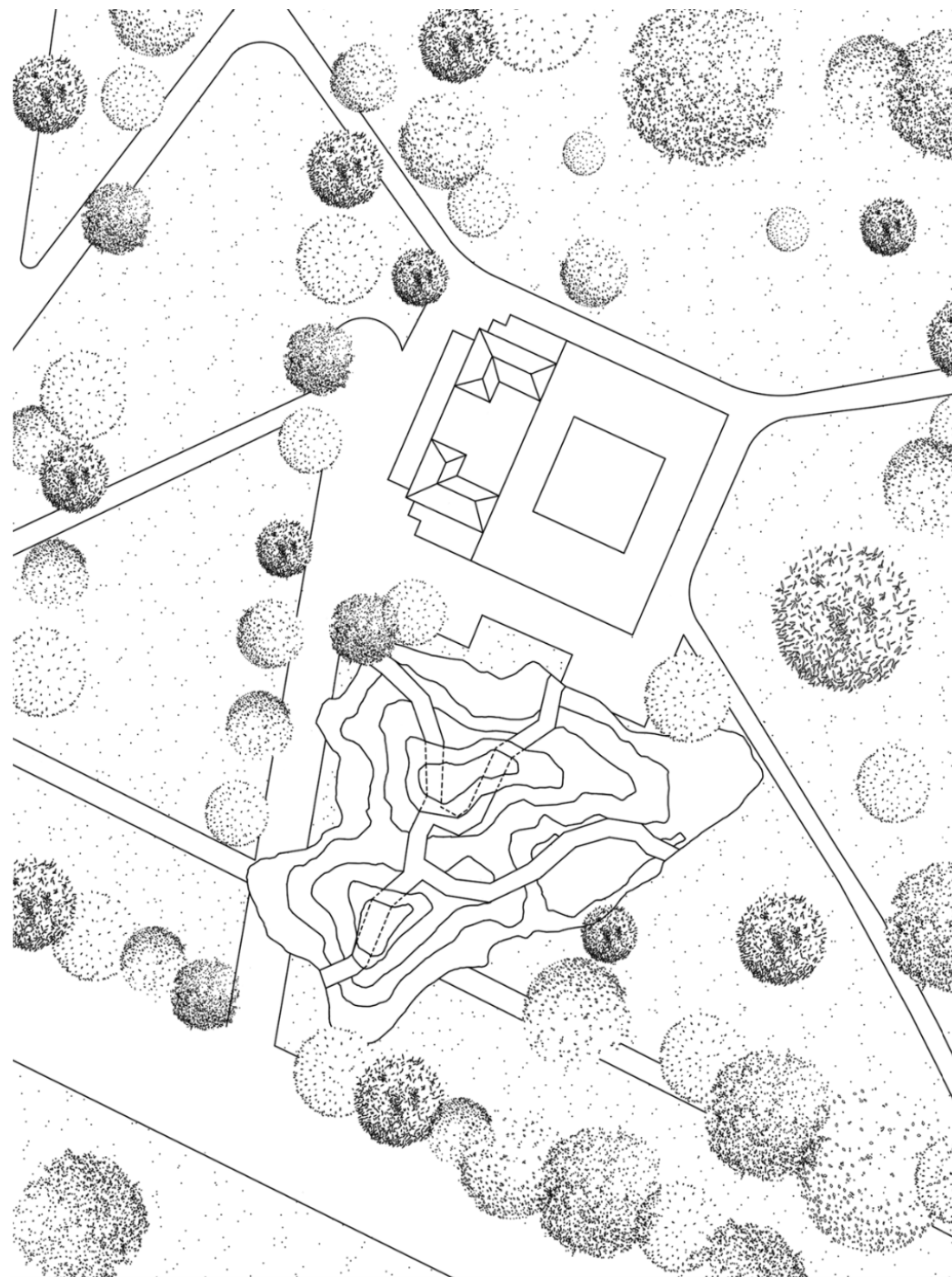

# PROJET 04

MOBILIER COLLECTIONNEUR  
ONDULATION

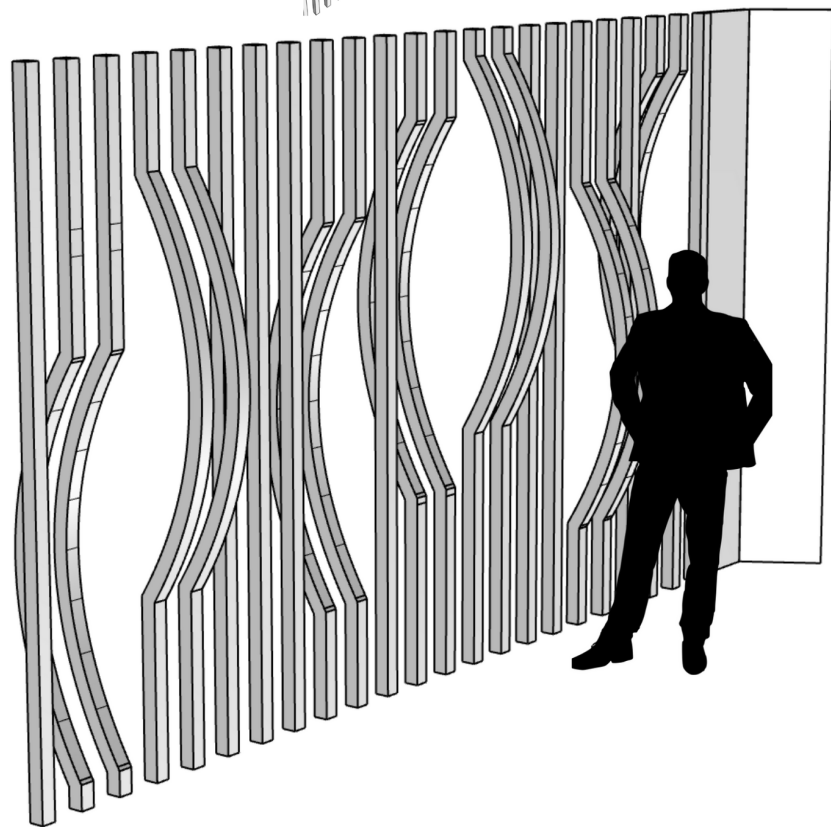
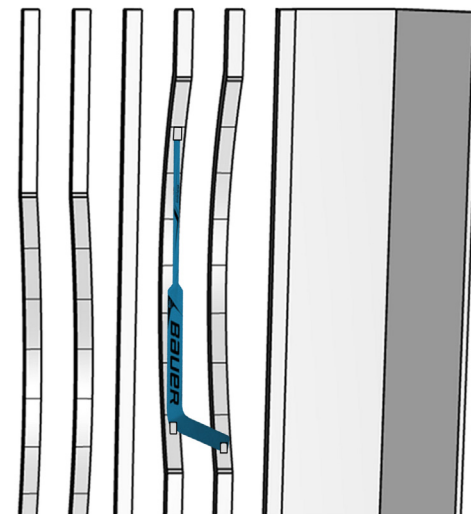
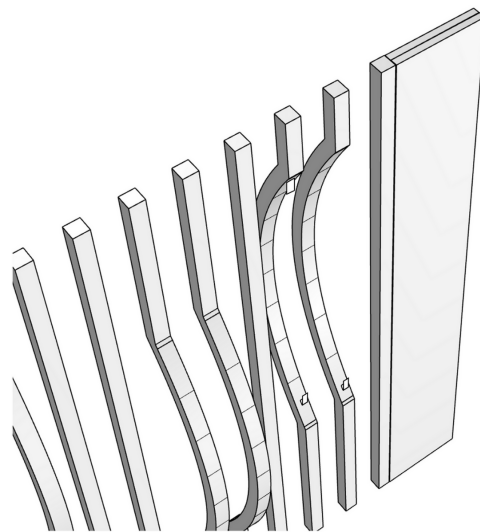
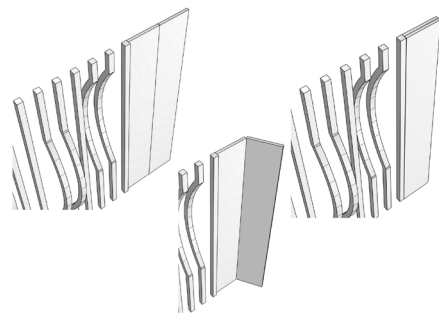

Ondulation est un projet de mobilier monumental créé pour un collectionneur de cross de hockey. Comme ce sont des pièces uniques et signées, les certificats d'authenticité ont une place importante. On les retrouve dans un caisson qui s'ouvre comme un livre. L'ondulation enveloppe les cross et ne donne pas une sensation d'élément placé sans but, elles font partie de l'ondulation, elles l'ont créé.

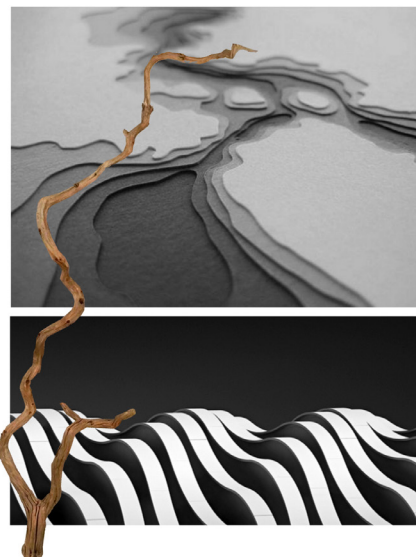

Moodboard

# PROJET 05

MODÈLE VIVANT

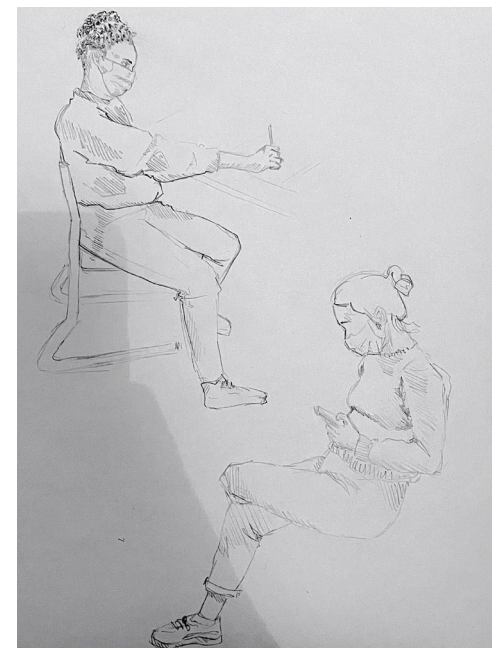
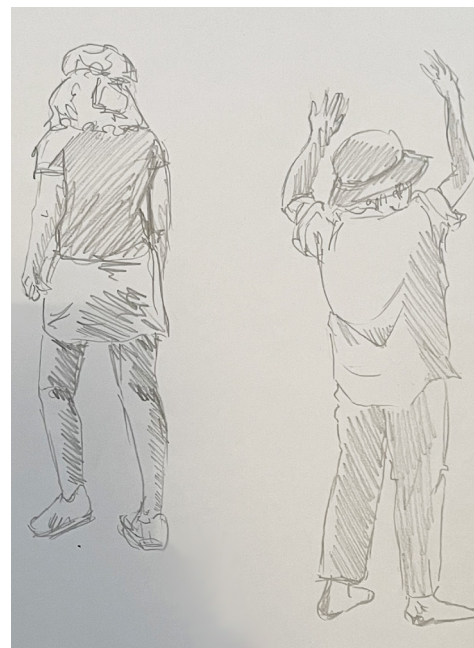
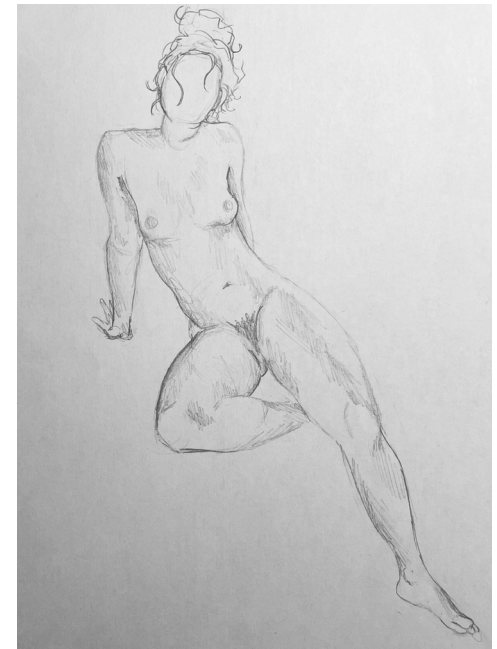
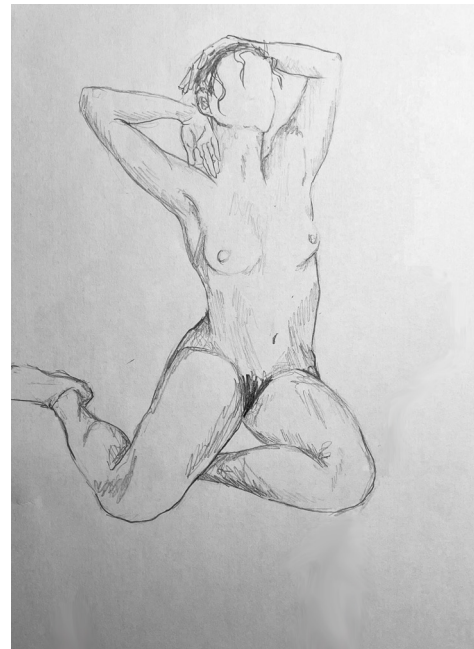



# PROJET 06

ILLUSTRATIONS PERSONNELLES

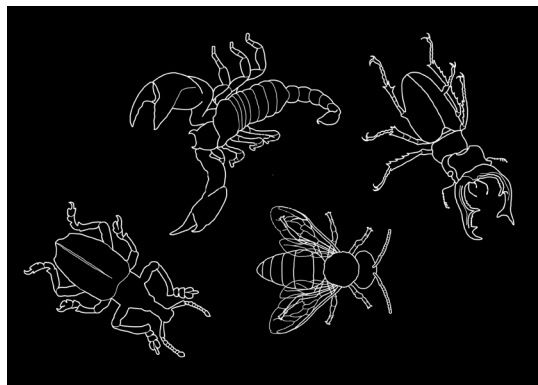



# LOU VIEIRA

*Contact*

## TÉLÉPHONE

06 95 37 90 93

## MAIL

[louvieira06@gmail.com](mailto:louvieira06@gmail.com)

## LINKEDIN

<https://www.linkedin.com/in/lou-vieira-903709186/>