

MINI MI HATCH

MINI Cooper D 116 ch 5 portes (F55)

Diesel, 42502 km, 09/2017



Informations générales

Châssis	WMWXT310202B53120
Immatriculation	EQ-966-SD
Date 1ère Immat	25/09/2017
Type de boîte	Manuelle
Nombre de vitesses	6
Couleur extérieure	White Silver metallise
Couleur intérieure	Sellerie tissu/simili cuirBlack Pearl C arbon Bla
Carrosserie	Berline
Energie	Diesel
Genre	VP
Puissance (CV)	5
Puissance (CH)	116
Cylindrée (cc)	1496
Nombre de portes	5
Nombre de places	5
Emission CO2 (g CO ² /km)	97
Type TVA	TVA Récupérable
Parc stockage	Corbas (WALON) (69)
Tarif VN (options incluses)	29 324,30 €TTC

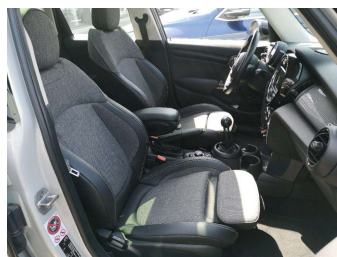
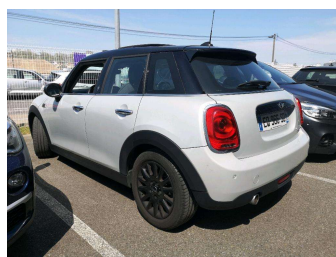
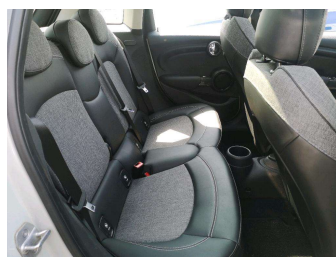
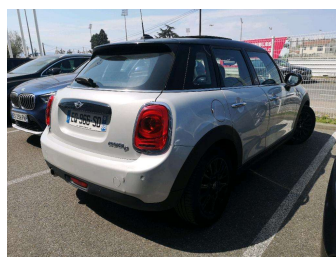

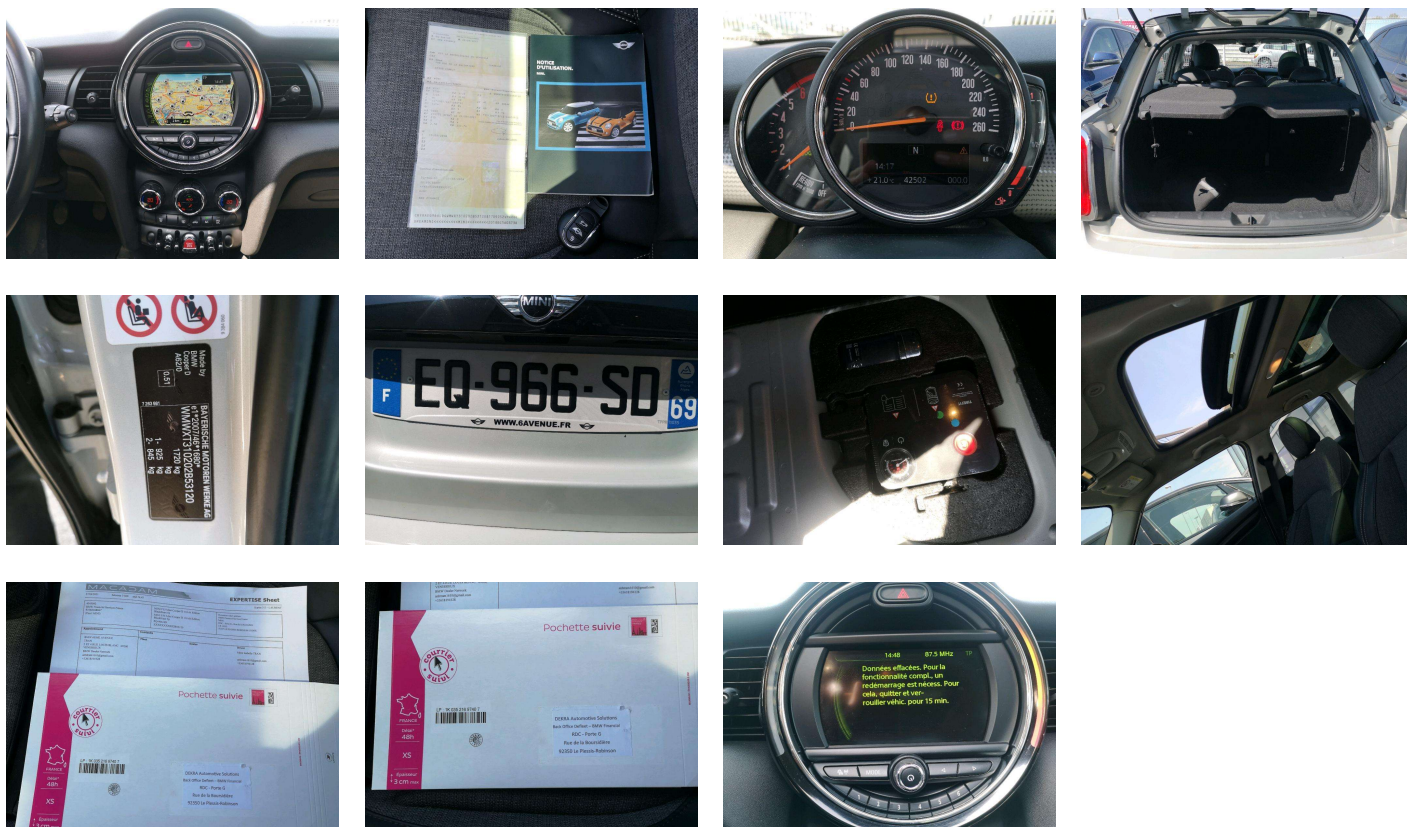

Options

Ordinateur de bord	Climatisation automatique bi-zone
Triangle de présignalisation et trousse de premie	Decteur de pluie et allumage automatique des pr
Tableau de bord en français	Notice utilisation en français
Pack protection transport	Touches multifonctions sur le volant
Accoudoir central avant	Sièges Advanced pour conducteur et passager avant
Norme antipollution	Volant Sport gaine cuir
Rétroviseurs extérieurs rabattables électriquemen	Equipements spécifiques UE
Toit ouvrant panoramique en verre	Toit noir
Radars de stationnement arrière PDC	Régulateur de vitesse avec fonction freinage en d
Protection	Verrouillage des portes
Normes CO2	Ecrous antivol de roues
Mesure individuelle de pression de pneumatiques	Périodicité vidange 24 mois/30.000 km variable en
Capot moteur actif	MINI Connected
Couleur : White Silver metallise	Clignotants blancs
Kit de mobilité	Projecteurs avant Full LED
Réfrigérant	Jantes 17" Cosmos Spoke Black
Autoradio MINI Visual Boost	Systeme pour telephone portable Bluetooth avec in
Systeme de navigation MINI	Capitonnage : Sellerie tissu/simili cuirBlack Pearl C arbon Bla
Pack Connected	Avantage client Edition Spéciale MINI
*Edition Blackfriars	* Edition Blackfriars sans bandes decoratives

Dommages

Descriptif	Type
Porte ARD - Bosse(s) et griffe(s) - LI - Réparer et peindre (complet)	Non Défini
Aile ARD - Bosse(s) - PDR - Débosselage ss peinture	Non Défini
Boîtier rétroviseur ext D - Griffe(s) - Peindre	Non Défini

Spoiler AV - Griffe(s) - E - Remplacer	Non Défini
Pare-chocs AV - Griffe(s) - Peindre	Non Défini
Garnit couvercle AR - Griffe(s) - E - Remplacer	Non Défini
Pneus - Sans dégâts - Acceptable	Non Défini
Calandre - Cassé - E - Remplacer	Non Défini
Moulure porte ARD - Griffe(s) - E - Remplacer	Non Défini
Porte AVG - Bosse(s) - LI - Réparer et peindre (complet)	Non Défini
Moulure d'aile ARD - Griffe(s) - E - Remplacer	Non Défini
Jante alu AVG - Griffe(s) - Réparer/remplacer (montant forfaitaire)	Non Défini
Clef de contact TC (sans insert) - Manque - Réparer/remplacer (montant forfaitaire)	Non Défini
Porte AVD - Griffe(s) - Peindre	Non Défini
Pare-chocs AR - Cassé - Le - Remplacer et peindre	Non Défini

