

1. Schéma des principaux aspects de la différenciation pédagogique

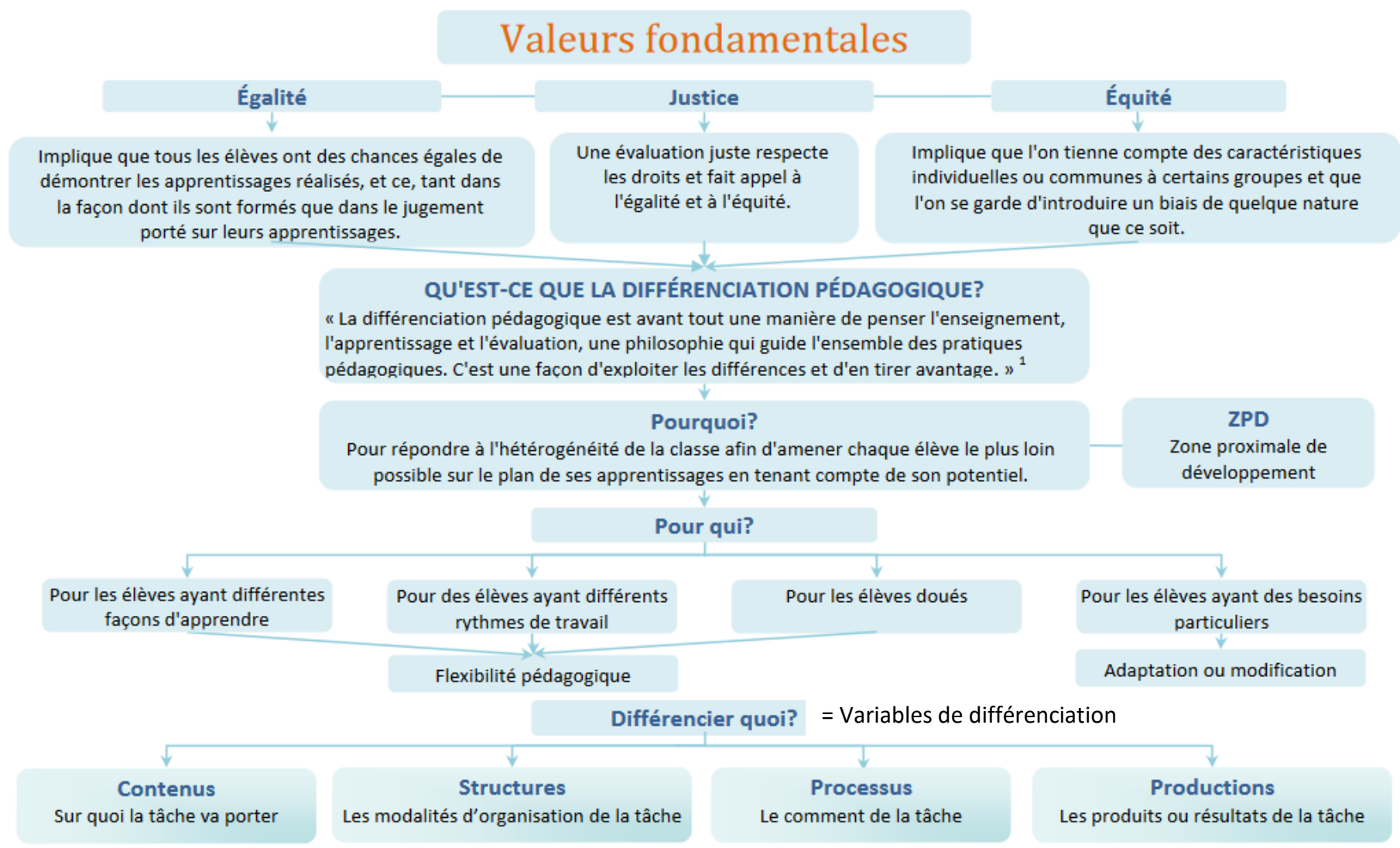

¹ Gouvernement du Québec. (2006). *L'évaluation des apprentissages au secondaire. Cadre de référence*. Québec : Ministère de l'Éducation, du Loisir et du Sport, p. 27.

ZPD = La zone proximale de développement se situe entre la zone d'autonomie et la zone de rupture. La ZPD se définit comme la zone où l'élève, à l'aide de ressources, est capable d'exécuter une tâche. Une tâche qui s'inscrit dans la ZPD permet à l'élève en apprentissage de se mobiliser car il sent le défi réaliste. Afin de permettre aux élèves de se situer dans la ZPD, il pourrait être nécessaire pour l'enseignant de différencier les contenus, les structures, les processus et les productions pour éviter que des élèves se retrouvent soit en zone de rupture (trop difficile = non - mobilisation), soit en zone d'autonomie (trop facile = pas d'apprentissage). L'enseignant doit donc proposer à l'élève des situations d'apprentissage diversifiées qui visent sa zone proximale de développement. Ainsi, il lui sera possible de poursuivre le développement de ses compétences en mettant à profit ses connaissances antérieures, le soutien de l'enseignant et l'interaction avec ses pairs.