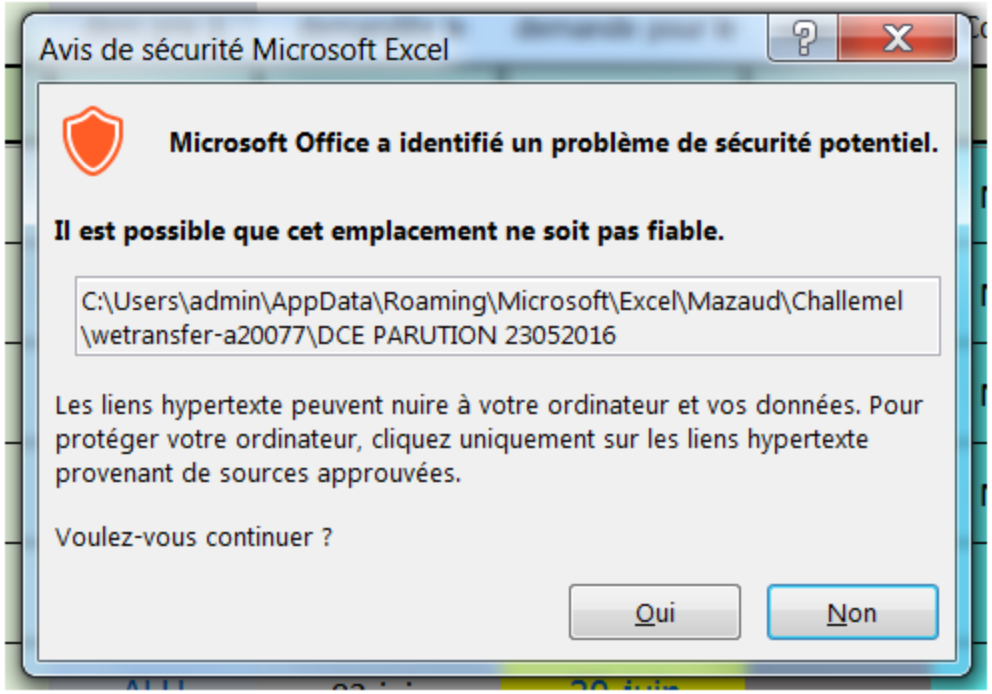
Avis de sécurité Microsoft Excel
Microsoft Office a identifié un problème de sécurité potentiel.
Il est possible que cet emplacement ne soit pas fiable.
C:\Users\admin\AppData\Roaming\Microsoft\Excel\Mazaud\Challemel\wetransfer-a20077\DCE PARUTION 23052016
Les liens hypertexte peuvent nuire à votre ordinateur et vos données. Pour protéger votre ordinateur, cliquez uniquement sur les liens hypertexte provenant de sources approuvées.
Voulez-vous continuer ?
Oui
Non