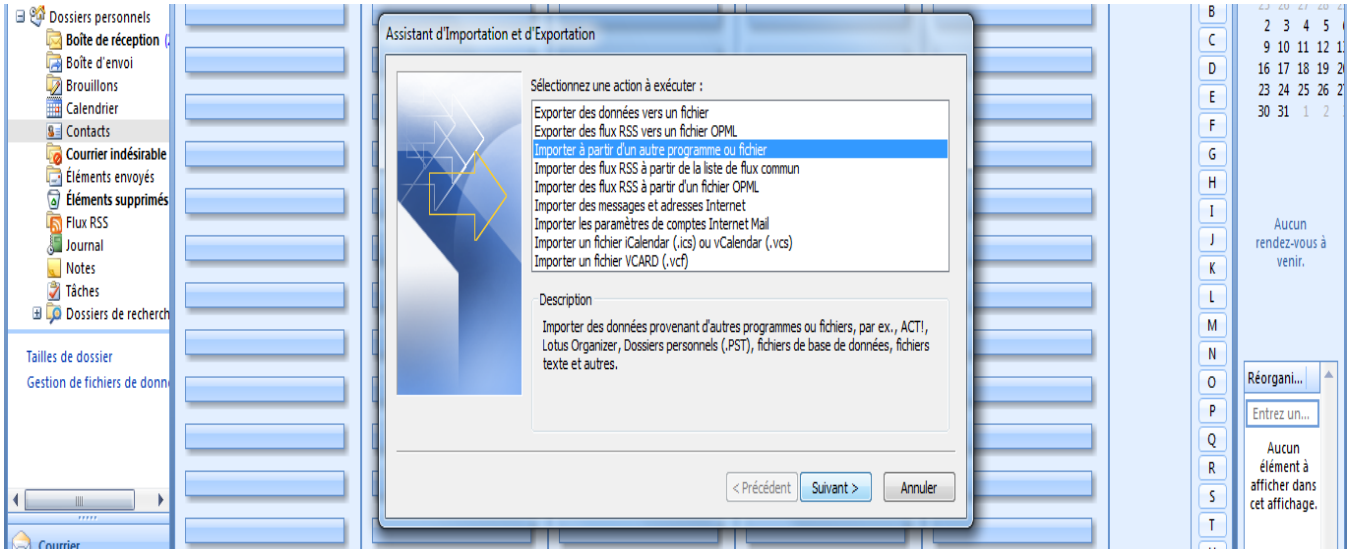
Assistant d'Importation et d'Exportation
Sélectionnez une action à exécuter :
Exporter des données vers un fichier
Exporter des flux RSS vers un fichier OPML
Importer à partir d'un autre programme ou fichier
Importer des flux RSS à partir de la liste de flux commun
Importer des flux RSS à partir d'un fichier OPML
Importer des messages et adresses Internet
Importer les paramètres de comptes Internet Mail
Importer un fichier iCalendar (.ics) ou vCalendar (.vcs)
Importer un fichier VCARD (.vcf)
Description
Importer des données provenant d'autres programmes ou fichiers, par ex., ACT!, Lotus Organizer, Dossiers personnels (.PST), fichiers de base de données, fichiers texte et autres.
< Précédent
Suivant >
Annuler

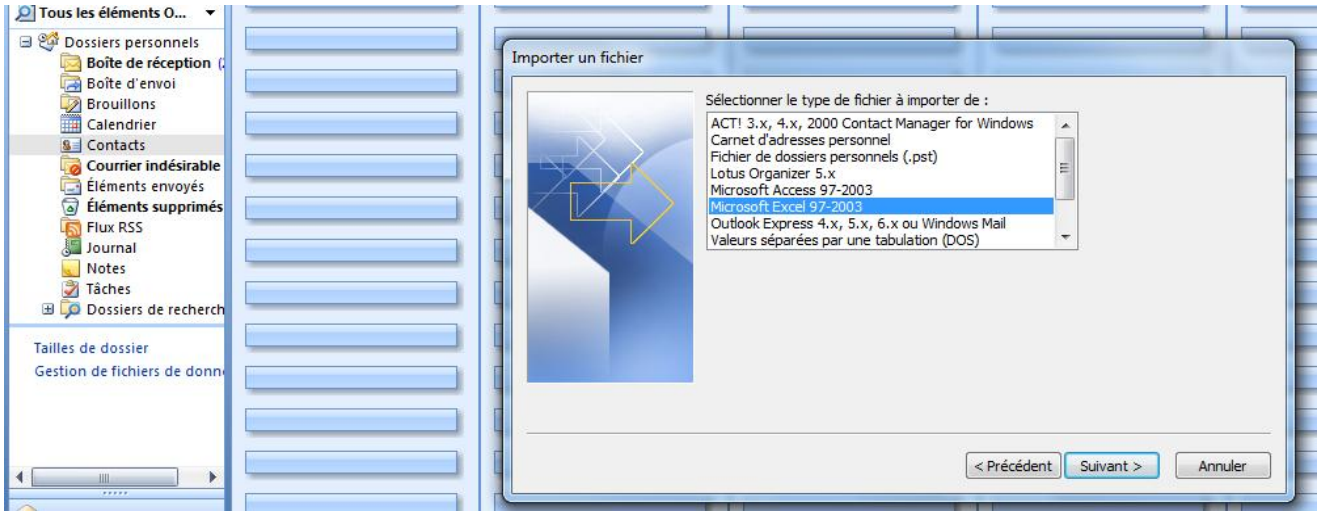
Importer un fichier
Sélectionner le type de fichier à importer de :
ACT! 3.x, 4.x, 2000 Contact Manager for Windows
Carnet d'adresses personnel
Fichier de dossiers personnels (.pst)
Lotus Organizer 5.x
Microsoft Access 97-2003
Microsoft Excel 97-2003
Outlook Express 4.x, 5.x, 6.x ou Windows Mail
Valeurs séparées par une tabulation (DOS)
< Précédent
Suivant >
Annuler

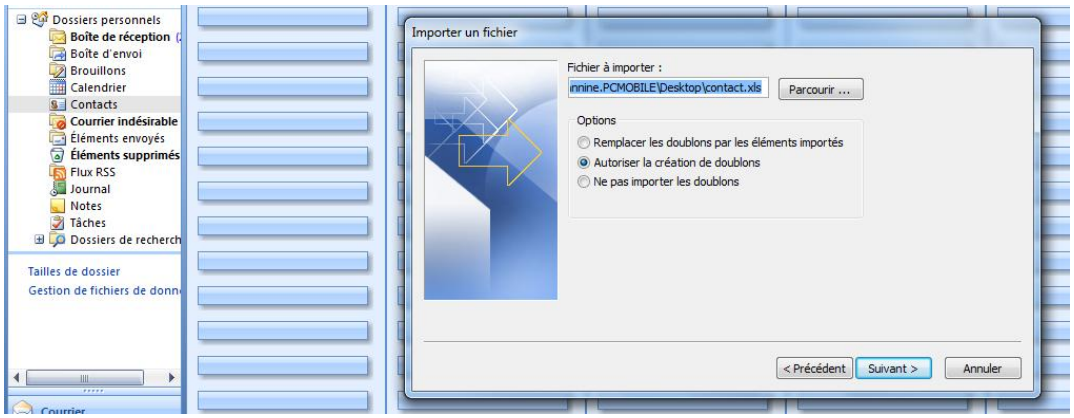
Importer un fichier
Fichier à importer :
nnine.PCMOBILE\Desktop\contact.xls
Parcourir ...
Options
Remplacer les doublons par les éléments importés
Autoriser la création de doublons
Ne pas importer les doublons
< Précédent
Suivant >
Annuler

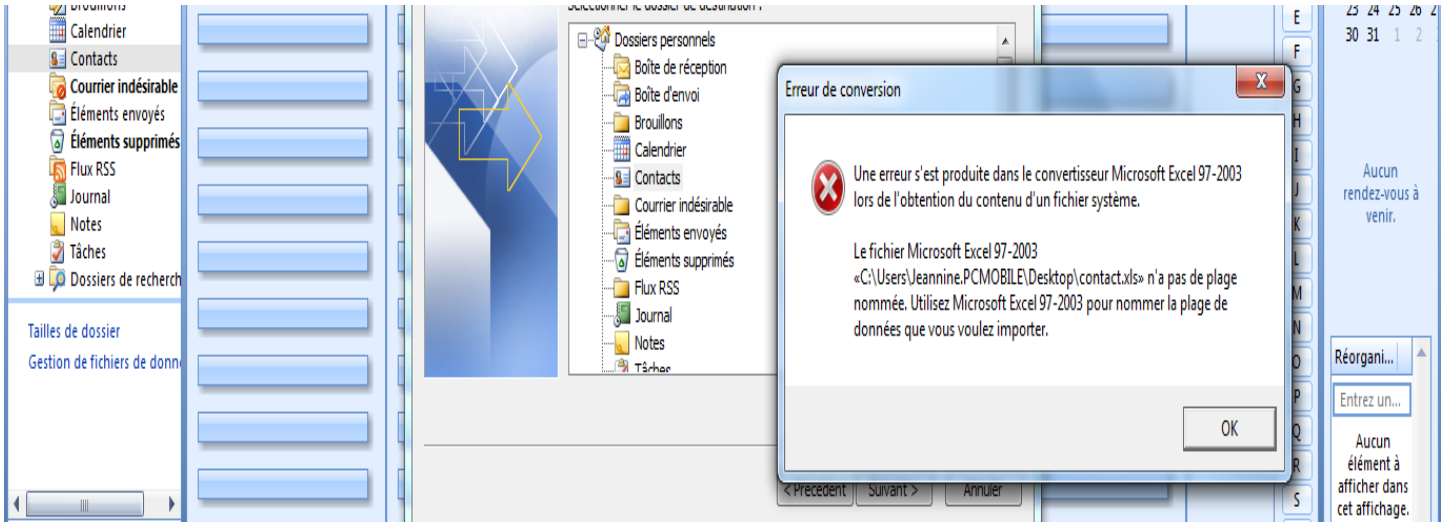
Erreur de conversion
Une erreur s'est produite dans le convertisseur Microsoft Excel 97-2003 lors de l'obtention du contenu d'un fichier système.
Le fichier Microsoft Excel 97-2003 «C:\Users\Jeannine.PCMOBILE\Desktop\contact.xls» n'a pas de plage nommée. Utilisez Microsoft Excel 97-2003 pour nommer la plage de données que vous voulez importer.
OK